

LES FEUX DE CIRCULATION SERONT SUR CLIGNOTANTS ROUGES PENDANT TOUTE LA DURÉE DES TRAVAUX. (À COORDONNER PAR L'ENTREPRENEUR)

VOIR PLAN 2022-0478_P020 POUR LA SIGNALISATION EXISTANTE

PANNEAUX À REMPLACER



NOTES:

La signalisation existante entrant en conflit avec la signalisation de chantier sera masquée. Durée approximative: ± 3 jour(s)

Panneaux de signalisation de 750mm x 750mm min.

* Les panneaux sont de dimension uniforme



LÉGENDE	Aire de travail	Glissière de béton
	Repères visuels	Atténuateur d'impact niveau TL-2
	Chevron directionnel	Atténuateur d'impact niveau TL-3
	Barricade	Flèche lumineuse
	Panneaux installés	Panneaux à installer

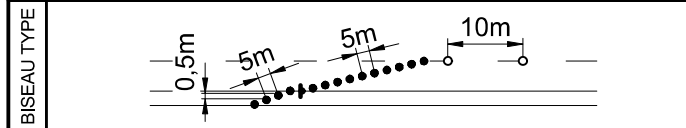

VOIR FEUILLET No 2

2023-03-08	POUR INSTALLATION - RÉVISION 01	Véronique Lussier, ing. OIQ: 5025285
2023-03-08	POUR INSTALLATION	Véronique Lussier, ing. OIQ: 5025285
DATE	STATUT	PAR

Groupe Signalisation
1 800 821-3828
520, rue Pépin
Sherbrooke, QC J1L 2Y8
CANADA
www.groupesignalisation.ca



PRÉPARÉ PAR:

2023-03-08
V. Lussier, Ing.

VÉRIFIÉ PAR:

FAIT PAR:
A. Marier

Route 112 - Fermeture complète avec détournement

SITE:	Granby	
TRAVAUX:	Construction d'un pont	
CLIENT:	GERMAIN LAPALME & FILS INC.	
NO. DESSIN:	2022-0478_P022_R01	
D.N.:	TLDU 007, 020 & 021 mod.	ÉCHELLE: 1:2500
DATE:	08 mars 2023	PAGE 1 DE 5

VOIR FEUILLET No 1

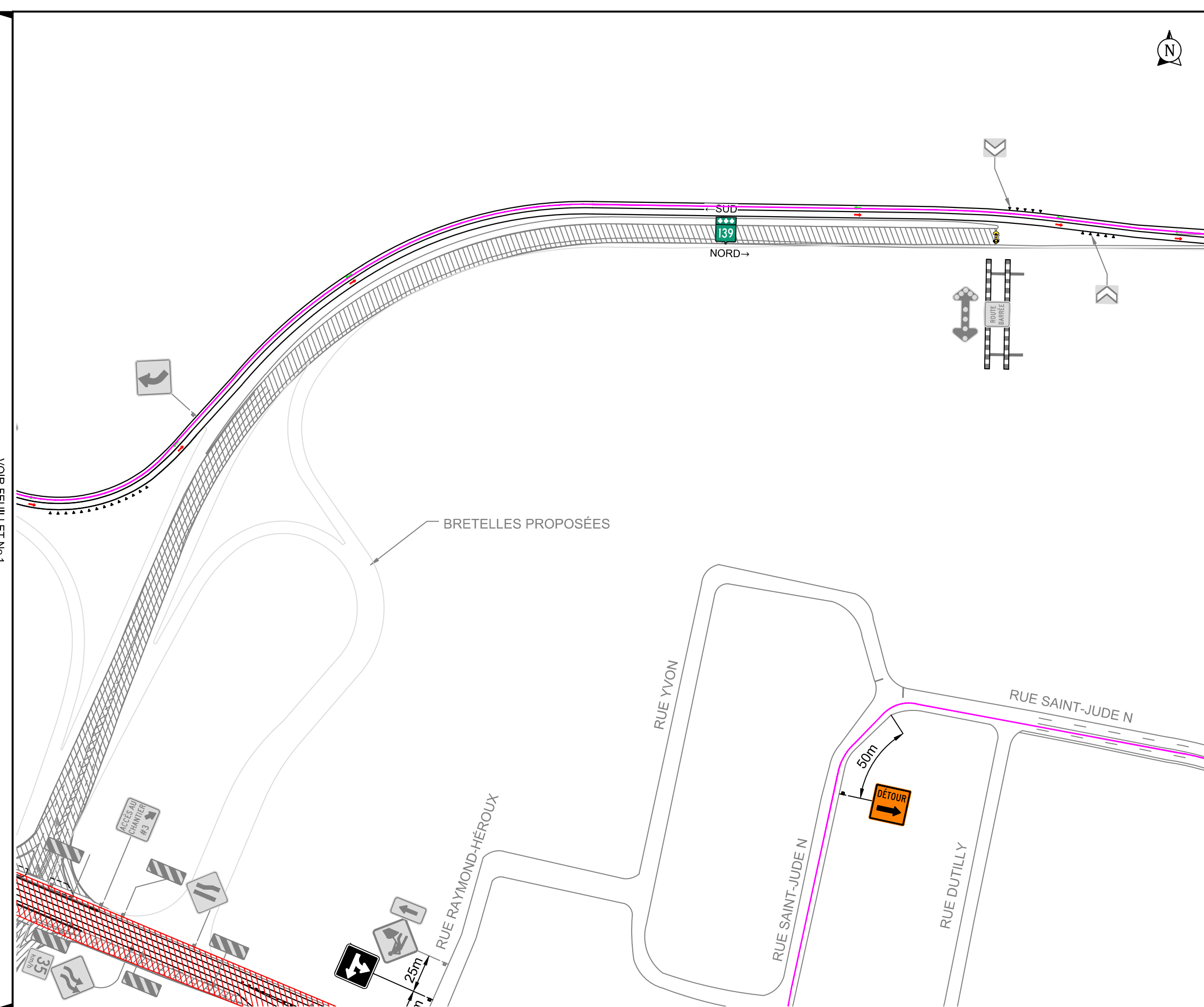

VOIR FEUILLET No 5

NOTES:

La signalisation existante entrant en conflit avec la signalisation de chantier sera masquée. Durée approximative: ± 3 jour(s)

Panneaux de signalisation de 750mm x 750mm min.

* Les panneaux sont de dimension uniforme



LÉGENDE	Aire de travail	Glissière de béton
	Repères visuels	Atténuateur d'impact niveau TL-2
	Chevron directionnel	Atténuateur d'impact niveau TL-3
	Barricade	Flèche lumineuse
	Panneaux installés	Panneaux à installer

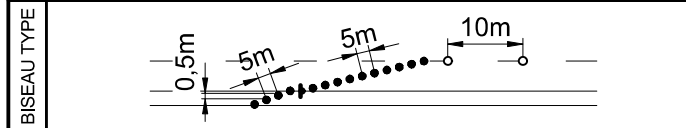

2023-03-08	POUR INSTALLATION - RÉVISION 01	Véronique Lussier, ing. OIQ: 5025285
2023-03-08	POUR INSTALLATION	Véronique Lussier, ing. OIQ: 5025285

DATE	STATUT	PAR
------	--------	-----

Groupe Signalisation
 1 800 821-3828
 520, rue Pépin
 Sherbrooke, QC J1L 2Y8
 CANADA
 www.groupesignalisation.ca

PRÉPARÉ PAR: 2023-03-08 V. Lussier, Ing.	VÉRIFIÉ PAR: _____ FAIT PAR: A. Marier
--	---

Route 112 - Fermeture complète avec détour	
SITE:	Granby
TRAVAUX:	Construction d'un pont
CLIENT:	GERMAIN LAPALME & FILS INC.
NO. DESSIN:	2022-0478_P022_R01
D.N.:	TLDU 007, 020 & 021 mod.
DATE:	08 mars 2023
ÉCHELLE:	1:2500
PAGE	2 DE 5

VOIR FEUILLET No 3

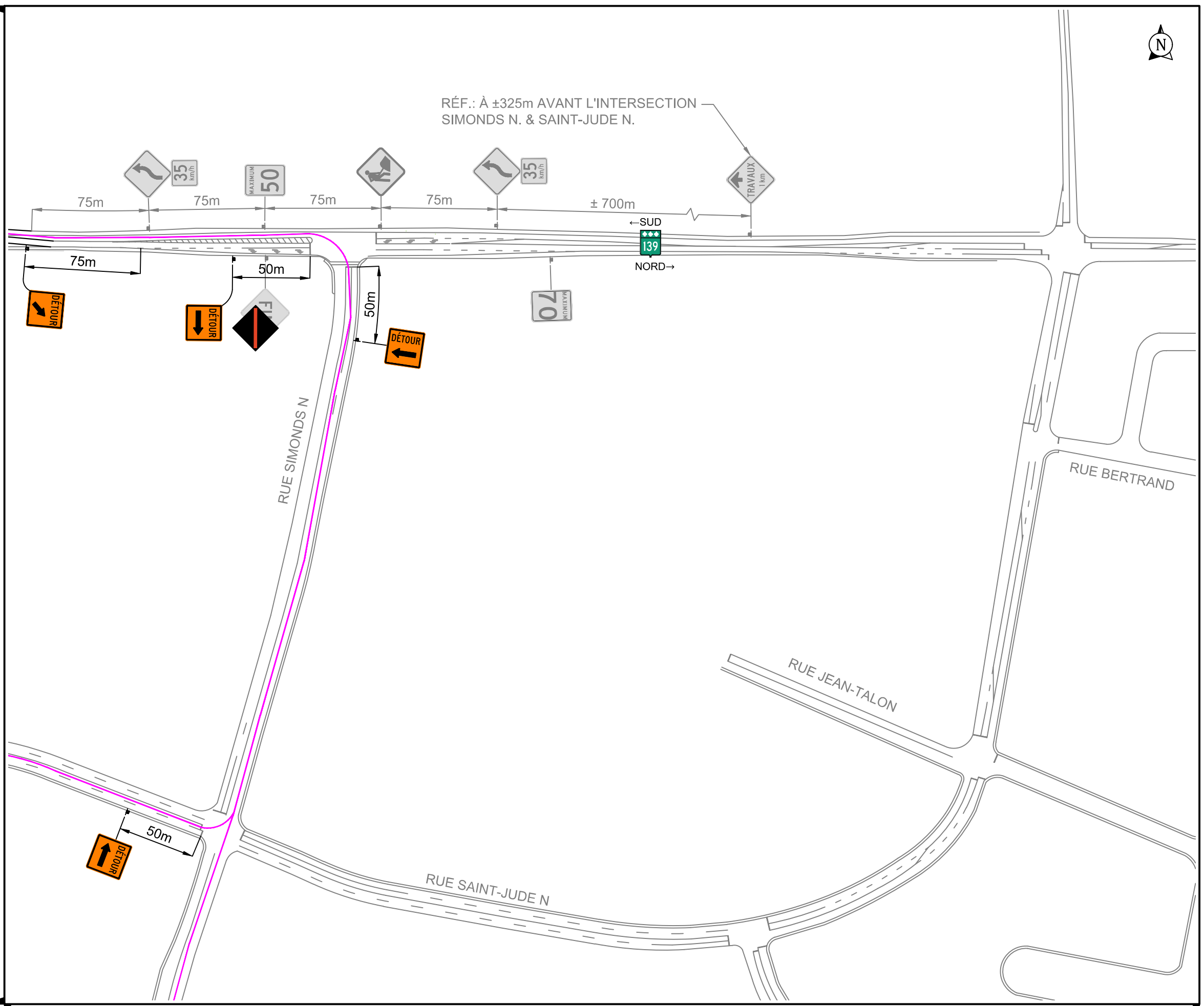

NOTES:

La signalisation existante entrant en conflit avec la signalisation de chantier sera masquée. Durée approximative: ± 3 jour(s)

Panneaux de signalisation de 750mm x 750mm min.

* Les panneaux sont de dimension uniforme



LÉGENDE	Aire de travail	Glissière de béton
	Repères visuels	Atténuateur d'impact niveau TL-2
	Chevron directionnel	Atténuateur d'impact niveau TL-3
	Barricade	Flèche lumineuse
	Panneaux installés	Panneaux à installer

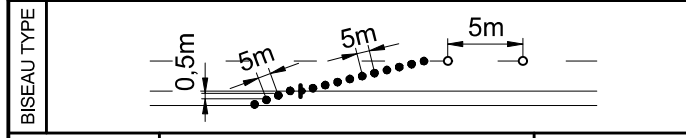

2023-03-08	POUR INSTALLATION - RÉVISION 01	Véronique Lussier, ing. OIQ: 5025285
2023-03-08	POUR INSTALLATION	Véronique Lussier, ing. OIQ: 5025285
DATE	STATUT	PAR

Groupe Signalisation
 1 800 821-3828
 520, rue Pépin
 Sherbrooke, QC J1L 2Y8
 CANADA
 www.groupe-signalisation.ca

PRÉPARÉ PAR: V. Lussier, Ing.	VÉRIFIÉ PAR: ----- FAIT PAR: A. Marier
--------------------------------------	---

Route 112 - Fermeture complète avec détour	
SITE:	Granby
TRAVAUX:	Construction d'un pont
CLIENT:	GERMAIN LAPALME & FILS INC.
NO. DESSIN:	2022-0478_P022_R01
D.N.:	TLDU 007, 020 & 021 mod.
DATE:	08 mars 2023
ÉCHELLE:	1:2500
PAGE	3 DE 5

VOIR FEUILLET No 2

VOIR FEUILLET No 4

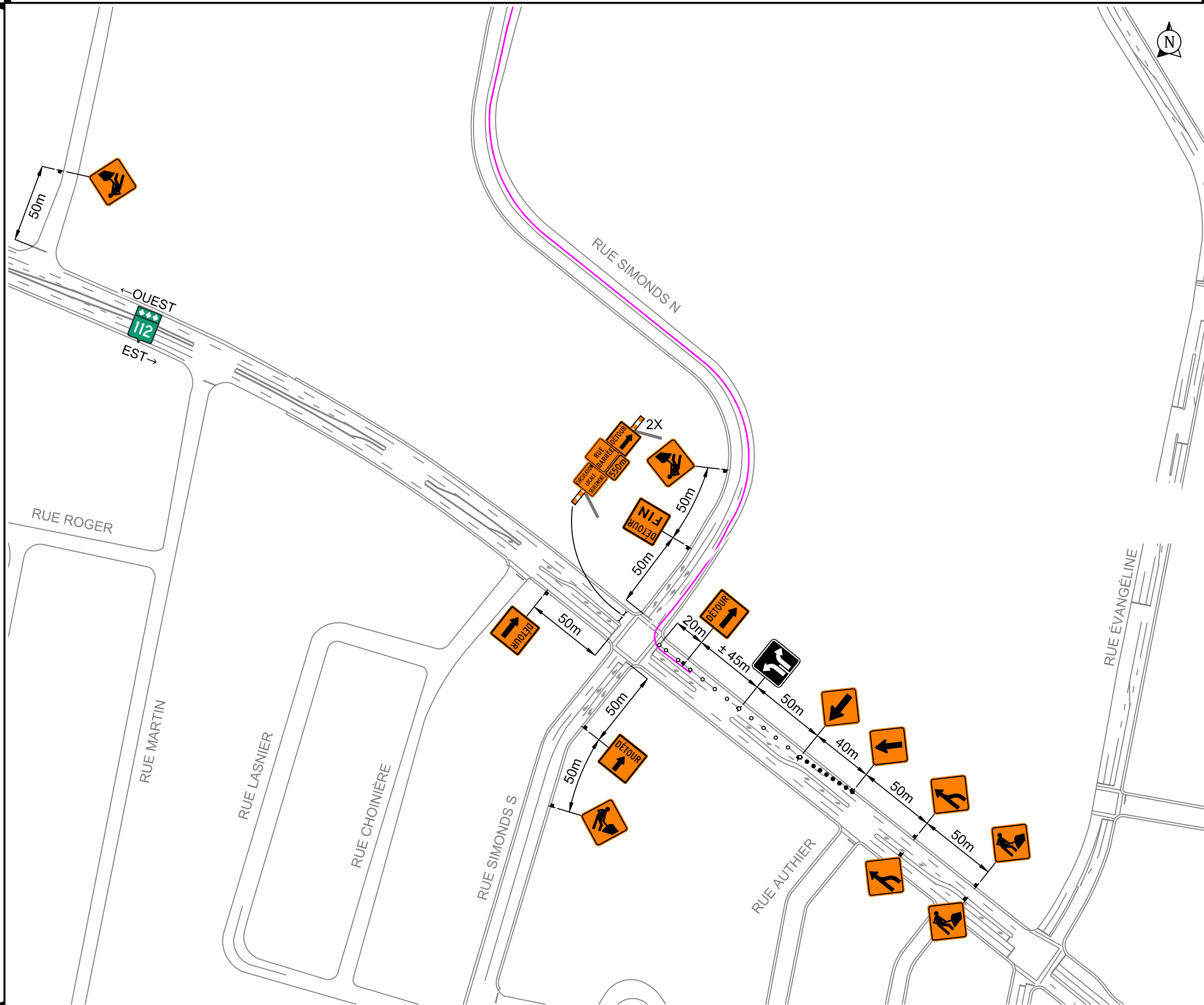

NOTES:

La signalisation existante entrant en conflit avec la signalisation de chantier sera masquée. Durée approximative: ± 3 jour(s)

Panneaux de signalisation de 750mm x 750mm min.

* Les panneaux sont de dimension uniforme



LÉGENDE	Symboles		
		Aire de travail	
	Repères visuels		Atténuateur d'impact niveau TL-2
	Chevron directionnel		Atténuateur d'impact niveau TL-3
	Barricade		Flèche lumineuse
	Panneaux installés		Panneaux à installer

2023-03-08	POUR INSTALLATION - RÉVISION 01	Véronique Lussier, ing. OIQ: 5025285
2023-03-08	POUR INSTALLATION	Véronique Lussier, ing. OIQ: 5025285

DATE	STATUT	PAR
------	--------	-----

Groupe Signalisation
1 800 821-3828
520, rue Pépin
Sherbrooke, QC J1L 2Y8
CANADA
www.groupesignalisation.ca



PRÉPARÉ PAR:

2023-03-08
V. Lussier, Ing.

VÉRIFIÉ PAR:

FAIT PAR:
A. Marier

Route 112 - Fermeture complète avec détournement

SITE:	Granby	
TRAVAUX:	Construction d'un pont	
CLIENT:	GERMAIN LAPALME & FILS INC.	
NO. DESSIN:	2022-0478_P022_R01	
D.N.:	TLDU 007, 020 & 021 mod.	ÉCHELLE: 1:2500
DATE:	08 mars 2023	PAGE 4 DE 5

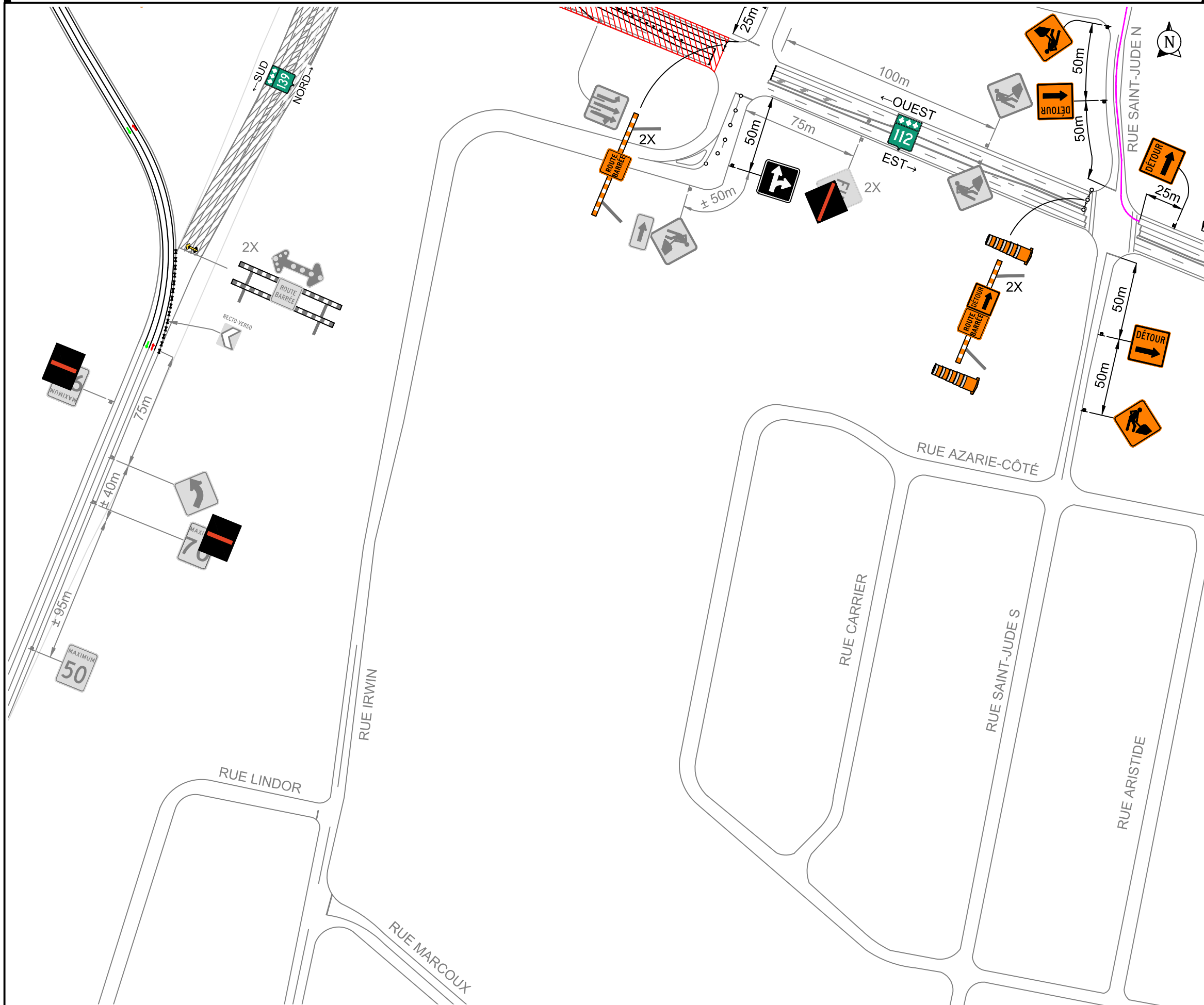

NOTES:

La signalisation existante entrant en conflit avec la signalisation de chantier sera masquée. Durée approximative: ± 3 jour(s)

Panneaux de signalisation de 750mm x 750mm min.

* Les panneaux sont de dimension uniforme



LÉGENDE	Aire de travail	Glissière de béton
	Repères visuels	Atténuateur d'impact niveau TL-2
Chevron directionnel	Barricade	Flèche lumineuse
Panneaux installés	Panneaux à installer	

2023-03-08	POUR INSTALLATION - RÉVISION 01	Véronique Lussier, ing. OIQ: 5025285
2023-03-08	POUR INSTALLATION	Véronique Lussier, ing. OIQ: 5025285
DATE	STATUT	PAR

Groupe Signalisation
 1 800 821-3828
 520, rue Pépin
 Sherbrooke, QC J1L 2Y8
 CANADA
 www.groupe-signalisation.ca



PRÉPARÉ PAR:

 2023-03-08
 V. Lussier, Ing.

VÉRIFIÉ PAR:

 FAIT PAR:
 A. Marier

Route 112 - Fermeture complète avec détour	
SITE:	Granby
TRAVAUX:	Construction d'un pont
CLIENT:	GERMAIN LAPALME & FILS INC.
NO. DESSIN:	2022-0478_P022_R01
D.N.:	TLDU 007, 020 & 021 mod.
DATE:	08 mars 2023
ÉCHELLE:	1:2500
PAGE	5 DE 5

VOIR FEUILLET No 4