

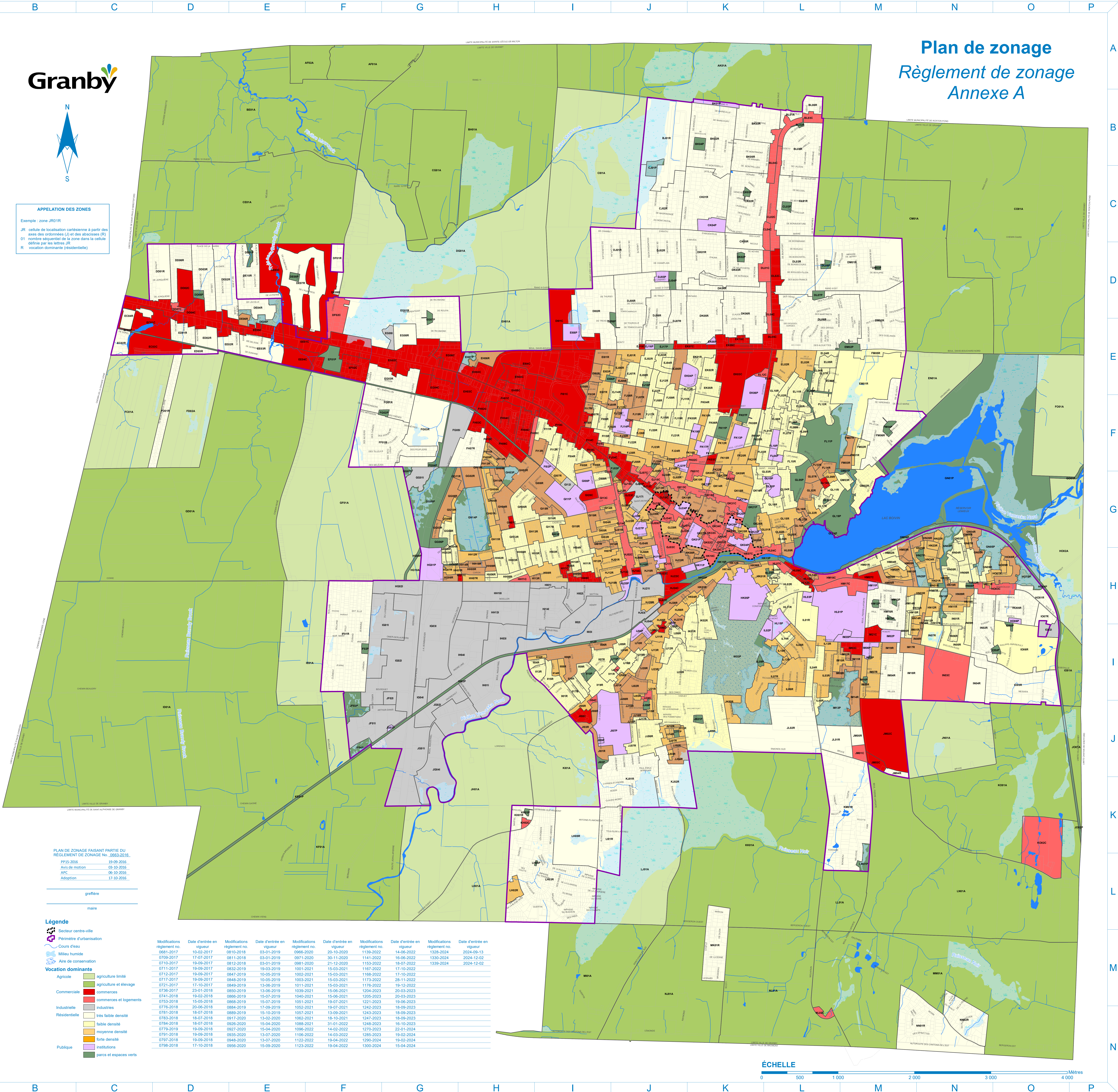

APPELATION DES ZONES

Exemple : zone JR01R  
JR cellule de localisation cadastrale à partir des axes des ordonnées (J) et des abscisses (R)  
01 nombre séquentiel de la zone dans la cellule définie par les lettres JR  
R vocation dominante (résidentielle)

Plan de zonage  
Règlement de zonage  
Annexe A



PLAN DE ZONAGE FAISANT PARTIE DU  
RÈGLEMENT DE ZONAGE No. 0683-2016

PP15-2016	19-09-2016
Avis de motion	03-10-2016
APC	06-10-2016
Adoption	17-10-2016

Légende

- Secteur centre-ville
  - Périmètre d'urbanisation
  - Cours d'eau
  - Milieu humide
  - Aire de conservation
- Vocation dominante**
- Agricole
    - agriculture limitée
    - agriculture et élevage
  - Commerciale
    - commerces et logements
  - Industrielle
    - industries
  - Résidentielle
    - très faible densité
    - faible densité
    - milieu densité
    - forte densité
  - Publique
    - institutions
    - parcs et espaces verts

Modifications règlement no.	Date d'entrée en vigueur	Modifications règlement no.	Date d'entrée en vigueur	Modifications règlement no.	Date d'entrée en vigueur	Modifications règlement no.	Date d'entrée en vigueur	Modifications règlement no.	Date d'entrée en vigueur
0681-2017	10-02-2017	0810-2018	03-01-2019	0968-2020	20-10-2020	1139-2022	14-06-2022	1328-2024	2024-09-13
0709-2017	17-07-2017	0811-2018	03-01-2019	0971-2020	30-11-2020	1141-2022	16-06-2022	1330-2024	2024-12-02
0710-2017	19-09-2017	0812-2018	03-01-2019	0981-2020	21-12-2020	1153-2022	18-07-2022	1339-2024	2024-12-02
0711-2017	19-09-2017	0823-2019	19-03-2019	1001-2021	15-03-2021	1167-2022	17-10-2022		
0712-2017	19-09-2017	0847-2019	10-05-2019	1002-2021	15-03-2021	1168-2022	17-10-2022		
0717-2017	19-09-2017	0848-2019	10-05-2019	1003-2021	15-03-2021	1173-2022	28-11-2022		
0721-2017	17-10-2017	0849-2019	13-06-2019	1011-2021	15-03-2021	1176-2022	19-12-2022		
0726-2017	23-01-2018	0850-2019	13-06-2019	1030-2021	15-06-2021	1204-2023	20-03-2023		
0741-2018	19-02-2018	0868-2019	15-07-2019	1040-2021	15-06-2021	1205-2023	20-03-2023		
0753-2018	15-05-2018	0868-2019	15-07-2019	1051-2021	19-07-2021	1221-2023	19-06-2023		
0776-2018	20-06-2018	0884-2019	17-08-2019	1052-2021	19-07-2021	1242-2023	18-09-2023		
0781-2018	18-07-2018	0889-2019	15-10-2019	1057-2021	13-09-2021	1243-2023	18-09-2023		
0783-2018	18-07-2018	0917-2020	13-02-2020	1062-2021	18-10-2021	1247-2023	18-09-2023		
0784-2018	18-07-2018	0926-2020	15-04-2020	1088-2021	31-01-2022	1248-2023	16-10-2023		
0779-2019	19-09-2019	0927-2020	15-04-2020	1096-2022	14-02-2022	1270-2023	22-01-2024		
0791-2018	19-09-2018	0935-2020	13-07-2020	1106-2022	14-03-2022	1285-2023	19-02-2024		
0797-2018	19-09-2018	0948-2020	13-07-2020	1122-2022	19-04-2022	1290-2024	19-02-2024		
0798-2018	17-10-2018	0956-2020	15-09-2020	1123-2022	19-04-2022	1300-2024	15-04-2024		

