Centre aquatique Desjardins Granby

LOUEZ LE BASSIN RÉCRÉATIF

du Centre aquatique Desjardins Granby

Par section ou en entier

TEMPÉRATURE
+/- 86 °F (30 °C)

PROFONDEUR
0 À 1,35 M

ACCESSIBLE

- Rampe d'accès et escalier pour les personnes à mobilité réduite
- Lève-personne
- Jeux d'eau
- Bain à remous
- Entrée de bassin de type plage
- 25 m / 3 couloirs
- Glissoires pour tout-petits
- Glissoire à hydrofrein (grandeur minimale requise : 107 cm)
- Activités offertes : basketball, spikeball, mini water-polo

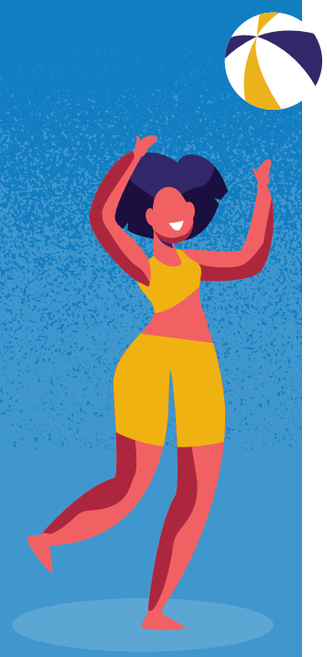

Plans de location (5 options)

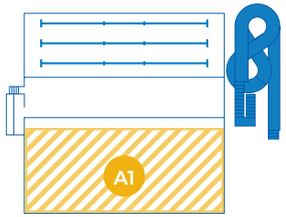

OPTION A1 1/3
- Profondeur : 0 à 1 m
- Glissoire à hydrofrein
- Jeux d'eau
- Petites glissoires

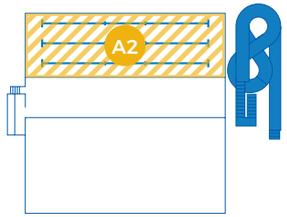

OPTION A2 1/3
- Profondeur : 1 à 1,35 m
- Glissoire à hydrofrein
- 3 couloirs de 25 mètres
- Basketball

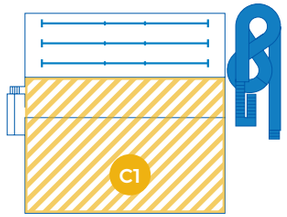

OPTION C1 2/3
- Profondeur : 0 à 1 m
- Glissoire à hydrofrein
- Jeux d'eau
- Petites glissoires
- Bain à remous
- Buts de water-polo récréatif
- Spikeball

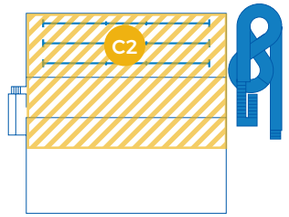

OPTION C2 2/3
- Profondeur : 1 à 1,35 m
- Glissoire à hydrofrein
- Bain à remous
- Buts de water-polo récréatif
- Spikeball et basketball

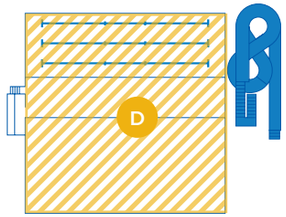

OPTION D
- Profondeur : 0 à 1,35 m
- Glissoire à hydrofrein
- Jeux d'eau
- Petites glissoires
- Buts de water-polo récréatif
- Spikeball et basketball

Centre aquatique Desjardins Granby

Choix d'activités

1 ACTIVITÉS DIRIGÉES PAR NOS MONITRICES CERTIFIÉES ET NOS MONITEURS CERTIFIÉS

Nos monitrices et moniteurs enseigneront diverses activités et techniques de natation, de même que des techniques de sécurité aquatique, aux groupes divisés selon l'âge des personnes participantes.

2 ACTIVITÉS DIRIGÉES PAR VOS ACCOMPAGNATRICES ET ACCOMPAGNATEURS

Vos accompagnatrices et accompagnateurs animeront différentes activités dans l'eau aux groupes divisés selon l'âge des personnes participantes. Le matériel du centre aquatique sera accessible.

3 ACTIVITÉS LIBRES

Sous forme de bain libre, les personnes participantes pourront s'amuser dans la portion du bassin qui leur est réservée.
Du matériel aquatique prédéterminé sera accessible. Selon le plan de location choisi, l'accès aux petites glissoires, aux jeux d'eau et à la glissoire à hydrofrein pourrait être possible, ainsi que différentes activités.

	PRÉSCOLAIRE ET MATERNELLE					
BASSIN RÉCRÉATIF **CHOIX D'ACTIVITÉS**	**Option**	**Tarif CSSVDC location / heure**	**Tarif régulier location / heure**	**Nombre d'enfants**	**Nombre de sauveteuses ou sauveteurs (42,55 $ / heure)**	**Ratio moniteur (42,55 $ / heure)**
1 Activités dirigées par nos monitrices certifiées et nos moniteurs certifiés	A1	20,50 $	31,50 $	1-32	1	1 / 8 enfants
	C1	41 $	63,05 $	1-48	1	1 / 8 enfants
	D	51,25 $	78,80 $	1-64	1	1 / 8 enfants
2 Activités dirigées par vos accompagnatrices et accompagnateurs	A1	20,50 $	31,50 $	1-40	2	-
	C1	41 $	63,05 $	1-60	2	-
3 Activités libres	A1	20,50 $	31,50 $	1-60	2	-
	C1	41 $	63,05 $	1-100	2 ou 3*	-

*+61

	PRIMAIRE					
BASSIN RÉCRÉATIF **CHOIX D'ACTIVITÉS**	**Option**	**Tarif CSSVDC location / heure**	**Tarif régulier location / heure**	**Nombre d'enfants**	**Nombre de sauveteuses ou sauveteurs (42,55 $ / heure)**	**Ratio moniteur (42,55 $ / heure)**
1 Activités dirigées par nos monitrices certifiées et nos moniteurs certifiés	A2	20,50 $	31,50 $	1-40	1	1 / 10 enfants
	C2	41 $	63,05 $	1-60	1	1 / 10 enfants
	D	51,25 $	78,80 $	1-80	1	1 / 10 enfants
2 Activités dirigées par vos accompagnatrices et accompagnateurs	A1 - A2	20,51 $	31,50 $	1-40	2	-
	C1 - C2	41 $	63,05 $	1-60	2	-
	D	51,25 $	78,80 $	1-80	3	-
3 Activités libres	C1	41 $	63,05 $	1-100	2 ou 3*	-
	D	51,25 $	78,80 $	1-200	3 ou 4** ou 5***	-

*+61 **+101 *** +150

Tous les prix incluent les taxes.