Granby vous informe

JUIN 2025 | VOLUME 22 | NUMÉRO 02

Granby
Ville rayonnante

granby.ca

Le bulletin municipal *Granby vous informe* est publié trimestriellement et distribué gratuitement dans tous les foyers de la ville de Granby.

NOUS JOINDRE
Ville de Granby
87, rue Principale
Granby (Québec) J2G 2T8
450 776-8282
granby.ca | infos@granby.ca

Le mot de la mairesse _____ **3**
Service de police _____ **4**
Service de sécurité incendie _____ **5**
Environnement _____ **6-7**
Vie municipale _____ **8-14**
Partenaires _____ **15-16**
Loisirs, culture et développement social _____ **17-27**
Centre aquatique Desjardins de Granby _____ **28-31**
Bibliothèque _____ **32-34**
Golf Miner _____ **34**
Granby Multi-Sports _____ **35-41**
CINLB _____ **42**
Le Palace _____ **43**
Vie culturelle et communautaire de Granby _____ **44-47**

Ce document est imprimé sur un papier contenant 30 % de fibres postconsommation sans chlore, certifié FSC®. Le *Forest Stewardship Council*® (FSC®) assure que la production du produit respecte les procédures censées garantir la gestion durable des forêts.

Dépôt légal :
Bibliothèque nationale du Québec
ISSN Canada 1911-0200

Photo de la couverture : Les enfants de la rue John-Dwyer profitent de leur rue pour s'amuser entre voisines et voisins. La rue, inscrite à l'initiative **Dans ma rue, on joue !**, offre aux jeunes un espace sécuritaire pour le jeu libre. Pour inscrire votre rue ou découvrir le programme, consultez le lien suivant : **granby.ca/onjoue**.

- 17 et 18 mai
- 21 et 22 juin
- 19 et 20 juillet
- 16 et 17 août
- 13 et 14 septembre

Inscrivez votre vente de garage ou consultez la carte interactive : **granby.ca/ventes-de-garage**.

LA PLATEFORME GARAGE 529 A ÉTÉ LANCÉE À GRANBY AU PRINTEMPS 2024

Dans la région, plus de 1 000 vélos sont enregistrés sur Garage 529. En 2024, le Service de police a récupéré plus de 80 vélos, mais seulement deux vélos ont pu être remis à leur propriétaire, puisque les autres vélos n'étaient pas inscrits sur la plateforme.

Nous encourageons donc les cyclistes à s'inscrire en grand nombre pour la saison estivale 2025 : **granby.ca/garage-529**.

SÉANCES DU CONSEIL

- Lundi 2 juin
- Lundi 16 juin
- Mercredi 2 juillet
- Lundi 25 août

Les séances ont lieu à 19 h dans la salle du conseil municipal située au 87 de la rue Principale. Les ordres du jour sont disponibles sur notre site Internet le vendredi qui précède la séance au granby.ca/seances-2025.

Les informations contenues dans ce bulletin municipal sont celles connues au moment de son édition. Elles ne peuvent avoir pour effet de remplacer ou de modifier les règlements municipaux en vigueur. C'est pourquoi nous vous recommandons de communiquer avec les services responsables pour tout renseignement supplémentaire.

CONSEIL MUNICIPAL

DISTRICT 1
FINANCES ET
RESSOURCES HUMAINES
STÉPHANE GIARD
450 521-3250
sgiard@granby.ca

DISTRICT 2
AMÉNAGEMENT ET
PROTECTION DU TERRITOIRE
PAUL GOULET
450 777-8290
pgoulet@granby.ca

DISTRICT 3
ACTIVITÉS SPORTIVES
ET DE PLEIN AIR
FRANÇOIS LEMAY
450 830-6782
flemay@granby.ca

DISTRICT 4
DÉVELOPPEMENT SOCIAL
ET QUALITÉ DE VIE
GENEVIÈVE RHEAULT
450 531-1990
grheault@granby.ca

DISTRICT 5
DÉVELOPPEMENT INDUSTRIEL
ALAIN LACASSE
450 577-1169
alacasse@granby.ca

DISTRICT 6
CULTURE ET PATRIMOINE
DENYSE TREMBLAY
450 405-7093
dtremblay@granby.ca

DISTRICT 7
SÉCURITÉ PUBLIQUE ET CIRCULATION
ROBERT RIEL
450 522-2417
rriel@granby.ca

DISTRICT 8
DÉVELOPPEMENT COMMERCIAL
ET TOURISTIQUE
FÉLIX DIONNE
579 594-8241
fdionne@granby.ca

DISTRICT 9
INFRASTRUCTURES
ROBERT VINCENT
450 522-6989
rvincent@granby.ca

DISTRICT 10
DÉVELOPPEMENT DURABLE
CATHERINE BAUDIN
450 577-4574
cbaudin@granby.ca

LE MOT DE LA MAIRESSE

Chères citoyennes,
Chers citoyens,

Le début de l'année 2025 est marqué par l'incertitude quant aux décisions économiques provenant des États-Unis. Les tarifs américains touchent le secteur économique à différents niveaux et la volatilité des nouveaux tarifs est insécurisante pour nos secteurs industriel et commercial. À cet effet, la Ville a mis en place une vigie sur les tarifs américains pour suivre de près la situation. Un programme d'achat local initié par Commerce Tourisme Granby région est également destiné à favoriser l'économie d'ici.

Sur une notre plus réjouissante, la 2e édition du Salon du livre de Granby a encore une fois remporté un beau succès ! Quel plaisir ce fut d'aller à la rencontre des adeptes de lectures ainsi que des autrices et auteurs qui ont fait preuve d'une grande générosité !

Le printemps a également été synonyme d'annonces importantes pour le futur de notre ville. Les investissements de 4 M$ dans nos parcs mèneront à l'aménagement de cinq nouveaux parcs et à la bonification des infrastructures existantes d'ici le printemps 2026.

En parallèle, nous continuons aussi le déploiement de notre réseau de mobilité active qui compte actuellement 100,8 km de pistes et auquel nous ajouterons 17,9 km cette année. Profitez de l'été pour vous déplacer en transport actif sur notre réseau qui ne cesse de se bonifier. Des investissements de 30 M$ dans la voirie amélioreront également l'état de nos routes et de nos infrastructures. Suivez les travaux à l'aide de notre carte interactive : **granby.ca/travaux-voirie**.

Enfin, la ville sera encore une fois bien animée cet été. Elle vibrera au rythme des festivals, des animations sur la rue Principale et des manifestations sportives. D'ailleurs, ne manquez pas la venue des Jeux d'été Olympiques spéciaux Québec à Granby ! L'événement se déroulera du 6 au 10 août. Pour plus d'informations, consultez le site Web : **jeuxgranby.ca**. Je vous invite par le fait même à aimer notre toute nouvelle page Instagram, qui vous informera des activités qui feront bouger notre ville.

Bon été à toutes et à tous !

Julie Bourdon
Mairesse

CABINET DE LA MAIRESSE
450 776-8228
mairie@granby.ca

ville_granby

TROTTINETTES ÉLECTRIQUES, VÉHICULES GYROSCOPIQUES ET AUTRES APPAREILS DE TRANSPORT PERSONNEL MOTORISÉS

OBLIGATOIRE

Casque
Vitesse maximale de 25 km/h
Puissance maximale de 500 W
Masse maximale de 36 kg (batterie comprise)
Frein sur chaque roue
Frein à main obligatoire si l'appareil a un guidon
Roues d'un diamètre minimal de 190 mm
Feux avant et arrière
Réflecteurs avant, arrière et sur les côtés

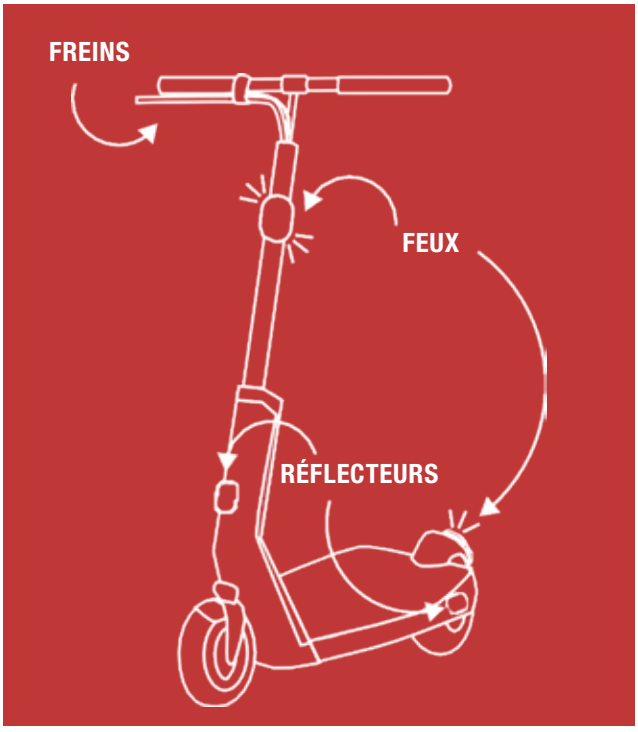

PRINCIPALES RÈGLES APPLICABLES AUX USAGÈRES ET USAGERS

IL FAUT :

- **circuler comme un cycliste (ex. : du côté droit de la chaussée ou sur la voie cyclable dans le sens de la circulation) ;**
- **être âgé d'au moins 14 ans ;**
- **allumer les feux de l'appareil.**

IL NE FAUT PAS :

- **circuler aux endroits où la limite de vitesse maximale est supérieure à 50 km/h ;**
- **circuler sur le trottoir ;**
- **transporter des personnes ;**
- **porter d'écouteurs ;**
- **utiliser un téléphone cellulaire ;**
- **consommer des boissons alcoolisées, du cannabis ou toute autre drogue ;**
- **circuler sur une voie cyclable ou sur un chemin public si ce panneau est affiché.**

CONDUCTRICES ET CONDUCTEURS DE VÉHICULES ROUTIERS, ON S'ADRESSE À VOUS !
Agissez de la même façon auprès des utilisatrices et utilisateurs d'appareils de transport personnel motorisés qu'en présence de cyclistes.

Par exemple :
Conservez une distance d'un mètre lors d'un dépassement.
Cédez le passage afin de les laisser traverser la chaussée lors d'un virage à une intersection.

ABONNEZ-VOUS À LA PAGE FACEBOOK DE VOTRE SERVICE DE POLICE
facebook.com/SPGranby

CHLORE DE PISCINE

PRÉVENIR LES EXPLOSIONS

Le beau temps est à nos portes, c'est enfin le temps de partir la piscine !

Malgré les appels à la prudence, le Service de sécurité incendie intervient chaque année pour des explosions liées à la manipulation de chlore. Une manipulation sécuritaire est primordiale pour éviter une catastrophe.

Manipulation du chlore

Il est très important d'éviter de mélanger des produits de chloration inorganiques avec des produits organiques, car ces mélanges peuvent provoquer des explosions.

Pour prévenir tout risque d'incendie ou d'explosion, évitez de mélanger deux ou plusieurs produits chimiques différents.

Versez toujours le produit de chloration dans l'eau, jamais le contraire !

Entreposage des produits

Le meilleur endroit pour stocker vos produits chimiques pour piscine est :

- suffisamment éloigné de votre piscine ;
- au sec ;
- à l'abri de la lumière directe du soleil.

N'entreposez jamais de produits de chloration comme de l'eau de javel près des produits acides comme les produits utilisés pour abaisser le pH de l'eau. S'ils entrent en contact, ces deux types de produits peuvent libérer du chlore gazeux, un gaz très toxique. De plus, les produits de chloration peuvent causer des incendies ou des explosions s'ils viennent en contact avec des matières inflammables comme de l'essence, de la peinture ou des solvants. Un bon entreposage de vos produits est essentiel !

En cas d'incendie :

- N'utilisez pas d'extincteur à poudre chimique. Arrosez plutôt abondamment le feu avec de l'eau et appelez le 9-1-1.

N'apprenez pas la sécurité par accident et bon été !

ABONNEZ-VOUS À LA PAGE FACEBOOK DE VOTRE SERVICE DE SÉCURITÉ INCENDIE

facebook.com/SecuriteIncendieGranby

DISTRIBUTION D'ASCLÉPIADES DANS LES ÉCOLES

La Ville de Granby a procédé au mois de mai à la distribution de plantules d'asclépiade commune auprès de 10 écoles de son territoire. Ce sont donc plus de 1 000 plantules qui ont été distribuées pour favoriser une plantation sur les terrains résidentiels, ou encore pour mettre en place dans des jardins de pollinisateurs sur le terrain des écoles. L'asclépiade, dont seules quatre espèces sont indigènes au Québec, est essentielle à la survie du papillon monarque. En effet, les chenilles de papillon monarque se nourrissent exclusivement d'asclépiade. De plus, l'asclépiade commune est la plante emblème de la Ville de Granby.

PROGRAMME CARBONE SCOL'ERE

Par la présentation de cinq ateliers, ce programme a permis de sensibiliser 187 jeunes issus de neuf classes d'écoles granbyennes sur les thèmes du climat, de la consommation, de l'énergie, du transport et de la gestion des matières résiduelles. Les élèves de l'école primaire Avé Maria sont parmi ceux qui ont acquis des apprentissages et par le fait même, développé leurs engagements environnementaux.

CHIENS DANS LES PARCS

Les chiens ne sont pas permis sur les pistes multifonctionnelles, ni les pistes cyclables. Veuillez plutôt emprunter les trottoirs avec vos chiens. Les chiens sont **exceptionnellement permis** sur les pistes multifonctionnelles **uniquement lorsqu'il n'y a pas de trottoir d'un côté comme de l'autre**. Une personne contrevenant aux règlements pourrait se faire remettre un constat d'infraction avec une amende variant entre 100 $ et 500 $. De plus, vos toutous doivent toujours être tenus en laisse sous peine d'une amende de 500 $, plus les frais judiciaires. Nous tenons à préciser que le port de la laisse est une norme provinciale.

Voici la liste des parcs **où il est permis de se trouver avec un chien tenu en laisse** :

- Les Boisés-Miner
- Parc Barré
- Parc Deslandes
- Parc Victoria (sentier central seulement)
- Parc de l'Érablière
- Parc des Pionniers
- Parc du Faubourg
- Parc John-F.-Kennedy
- Parc Pelletier
- Parc Robert
- Parc Terry-Fox (la section boisée seulement, 97, boul. Leclerc Est)
- Parc canin, où il est possible de laisser son chien sans laisse (le parc canin est situé sur la rue Saint-Urbain à Granby, près du skatepark et du centre sportif Léonard-Grondin)

ARROSER AU BON MOMENT

En vigueur du 1er mai au 30 septembre	HEURES	NUMÉROS CIVIQUES PAIRS	NUMÉROS CIVIQUES IMPAIRS
FLEURS, ARBUSTES, ARBRES ET POTAGERS			
Une fois par jour : à l'aide d'un boyau d'arrosage muni ou non d'une lance ou tout autre dispositif mécanique (rotatif ou pivotant).	6 h à 8 h ou 19 h à 21 h	Mardi et samedi	Jeudi et dimanche
Une fois par jour : Arrosage des fleurs avec dispositif d'irrigation de type goutte-à-goutte ou tuyau suitant	6 h à 8 h ou 19 h à 21 h	Tous les jours	
Arrosage des potagers	6 h à 8 h ou 19 h à 21 h	Tous les jours	
Arrosage manuel à l'aide d'un contenant	En tout temps		
PELOUSES			
À l'aide d'un boyau d'arrosage muni d'une lance ou tout autre dispositif mécanique (rotatif ou pivotant)	19 h à 21 h	Mardi et samedi	Jeudi et dimanche
À l'aide d'un système de gicleurs* avec contrôle électronique *Les systèmes de gicleurs doivent être munis d'un détecteur d'humidité automatique ou d'un interrupteur en cas de pluie.	3 h à 5 h	Mardi et samedi	Jeudi et dimanche
LAVAGE DES VÉHICULES			
À l'aide d'un boyau d'arrosage muni d'une lance ou tout autre dispositif (incluant la laveuse à pression)	19 h à 21 h	Mardi et samedi	Jeudi et dimanche
	8 h à 18 h	Samedi et dimanche	
Lavage manuel à l'aide d'un contenant	En tout temps		
LAVAGE DES PROPRIÉTÉS (maison, garage, remise, abri de jardin, gazebo et allées de circulation piétonne)			
À l'aide d'un boyau d'arrosage muni d'une lance ou tout autre dispositif (incluant la laveuse à pression)	8 h à 18 h	Samedi et dimanche	
Pour nettoyer un bâtiment en d'autres temps, vous devez vous procurer un permis au coût de 60 $ valide pour 7 jours, à la Division environnement. Deux permis peuvent être délivrés par année civile, par unité d'évaluation.			
REMPLISSAGE DES PISCINES, SPAS, BASSINS ET BARILS RÉCUPÉRATEURS D'EAU DE PLUIE			
Les restrictions ne s'appliquent pas aux pataugeoires pour enfants.	20 h à 22 h	Mardi et samedi	Jeudi et dimanche
	Minuit à 7 h	Tous les jours	
PUITS PRIVÉ OU BARIL RÉCUPÉRATEUR D'EAU DE PLUIE			
Lorsque l'eau provient d'un puits privé ou d'un baril récupérateur d'eau de pluie, il est possible d'arroser ou de laver les véhicules et la propriété en tout temps.			
ENSEMENCEMENT ET POSE DE LA TOURBE			
Dans le cas d'ensemencement, de pose de gazon ou de nouvelle plantation, vous devez vous procurer un permis à la Division environnement au coût de 60 $ valide pour 7 jours, à l'exception du permis délivré pour l'ensemencement d'une nouvelle pelouse pour lequel la période valide est de 15 jours.			

REMPLISSAGE DE RÉSERVOIRS

Le remplissage de réservoirs à l'aide d'un boyau relié à une conduite d'eau potable municipale est interdit en tout temps, sauf s'il s'agit d'un immeuble commercial ou industriel muni d'un compteur d'eau fonctionnel. Les autres contenants non portatifs, comme les barils de pluie et les poubelles, peuvent être remplis selon le même horaire que les piscines spas et bassins. Un récipient fermé destiné à entreposer et à conserver un liquide est considéré comme étant un réservoir.

LAVAGE DES ENTRÉES ET DES AIRES DE STATIONNEMENT

En tout temps, il est interdit de laver ou de nettoyer ces lieux avec de l'eau potable. Toutefois, la Ville permet l'arrosage d'une surface en asphalte, en béton ou en pavé uni à la suite de son installation ou la veille d'un traitement de surface, sans l'obtention d'un permis.

LAVAGE DES BIENS MEUBLES

(accessoires de jardinage, mobilier, bicyclette, outils, poubelle, table, échelle, etc.) Permis en tout temps.

LAVAGE DES PROPRIÉTÉS

Un bâtiment peut être nettoyé sans l'obtention d'un permis s'il est effectué par le propriétaire ou son mandataire afin de préparer le bâtiment dans les cinq jours précédant l'exécution de travaux relatifs au revêtement, tels que repeindre ou installer un nouveau revêtement.

Division environnement :
100, rue Mountain, Granby (Québec) J2G 6S1
T : 450 361-6000
C : environnement@granby.ca

Comité d'embellissement

Granby
Ville rayonnante

Maisons fleuries 2025

Le comité d'embellissement invite les citoyennes et citoyens à inscrire leur façade fleurie et leur potager à l'édition 2025 des Maisons fleuries de la Société d'horticulture de Granby.

Dates à retenir

Inscriptions : 22 juin au 21 juillet 2025
Évaluation par le comité : semaine du 21 juillet 2025
Remise des prix : le mercredi 27 août 2025, 19 h, Palace de Granby
Inscriptions sur le site Web de la Ville : granby.ca/comite-embellissement

100 ANS… ET PLUS, ÇA SE FÊTE !

Célébrons ces personnes exceptionnelles qui fêtent des anniversaires plus qu'honorables !

Mme Jeannine Archambault-Messier a célébré ses 103 ans le 6 février dernier ! Pour l'occasion, elle a reçu la visite de la mairesse de Granby, Mme Julie Bourdon. Félicitations !

Félicitations à M. Paul-Émile Chagnon qui a célébré ses 102 ans le 3 avril dernier. Mme Julie Bourdon lui a remis des fleurs pour souligner cet anniversaire remarquable.

Félicitations à Mme Suzanne Dorion St-Jean, qui a fêté ses 100 ans le 18 mars dernier. Que nos meilleurs souhaits vous accompagnent !

TRAVAUX DE VOIRIE 2025

Consultez le granby.ca/travaux-voirie.

COMITÉ ISO 37001

Afin de maintenir sa certification ISO 37001 management anticorruption, la Ville de Granby compte sur l'expertise du comité ISO qui analyse et étudie diverses questions d'intérêt en lien avec ce sujet. Ce comité est constitué de membres du personnel provenant de divers services, dont le Service des travaux publics, les Services juridiques, le Service des finances et de l'évaluation, le Service des ressources humaines, le Service de sécurité incendie, le Service de police, la Division des approvisionnements, la Division ingénierie, la Division urbanisme et aménagement du territoire et la Division des communications et relations citoyennes.

Découvrez la norme ISO 37001 au **granby.ca/norme-iso-37001**.

Les membres du comité, de gauche à droite : Marc Antoine Morin, Simon Beausoleil, Stephan Castonguay, Steve-Éric Picard, Alexandre Patenaude, Amélie McCutcheon, Sylvie Gemme, Annie Tétreault, Kateri Décary, Manon Duranleau et Émilie Boulay-Scott.

VOTRE COMPTE DE TAXES EN LIGNE

Dites au revoir à votre compte en version papier !

Depuis novembre 2024, les Granbyennes et Granbyens peuvent s'inscrire à la plateforme en ligne **Voilà!** afin d'accéder à leur compte de taxes en ligne.

C'EST SIMPLE, RAPIDE ET ACCESSIBLE !

Vous y trouverez :

- Votre compte de taxes ;
- Votre solde courant ;
- L'échéancier de vos paiements ;
- Votre évaluation foncière.

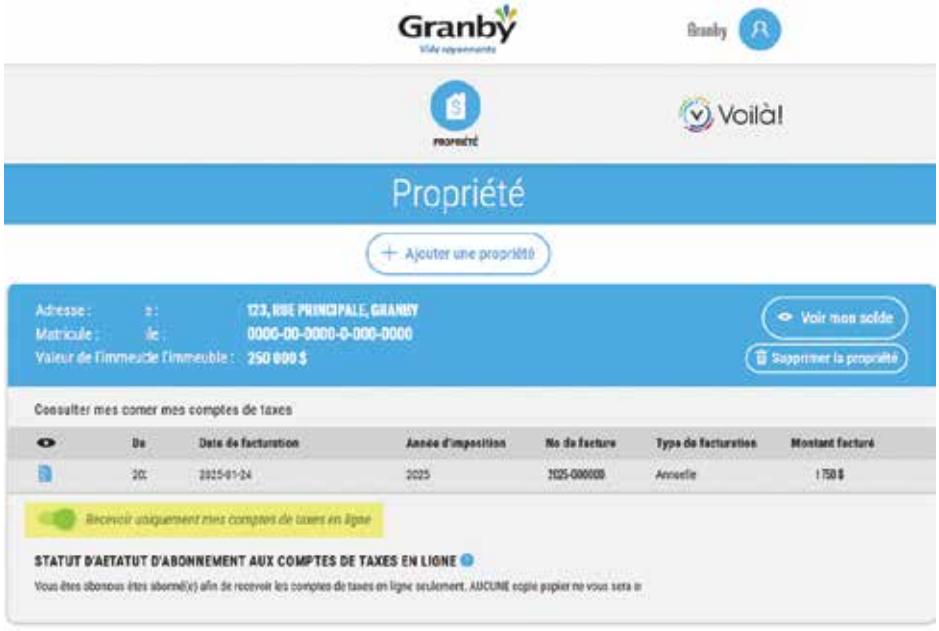

Nous vous encourageons à prendre le virage sans papier et à sélectionner l'option **Recevoir uniquement mon ou mes comptes de taxes en ligne.**

Lorsqu'un nouveau compte de taxes sera émis, vous recevrez un courriel vous en informant.

Conseiller responsable

ROBERT VINCENT
Responsable des infrastructures

« Le choix de rénover la Centrale de traitement d'eau présente des avantages indéniables d'un point de vue économique, environnemental et de production d'eau, entre autres. C'est le projet d'infrastructure le plus important des prochaines décennies qui vise à maintenir la qualité des services essentiels pour la consommation d'eau potable. »

HORIZON 2035

RÉNOVATION DE LA CENTRALE DE TRAITEMENT D'EAU

Le 10 mars dernier, le conseil municipal a annoncé des travaux majeurs pour la rénovation de la Centrale de traitement d'eau. Des investissements de près de 76 M$ sur 10 ans seront nécessaires à la mise à niveau des installations existantes afin de continuer à offrir de l'eau potable de qualité et de répondre à la demande de la population.

La mairesse, Mme Julie Bourdon, est entourée de la directrice générale adjointe Mme Josée Lamoureux, de Mme Geneviève Rheault, conseillère municipale, de M. Robert Vincent, conseiller municipal, de M. Hugo Noël, coordonnateur à la Division traitement des eaux, de Mme Denyse Tremblay, conseillère municipale et de M. Manuel Cabana, ingénieur de projets.

APPEL À LA POPULATION

CAMPAGNE D'ÉCHANTILLONNAGE DE CUIVRE ET DE PLOMB DANS L'EAU POTABLE

La Ville de Granby effectue sa campagne annuelle d'analyse de l'eau potable afin d'évaluer la présence de cuivre et de plomb. Ces analyses de routine sont requises dans toutes les municipalités et font l'objet d'une norme dans le Règlement sur la qualité de l'eau potable (RQEP).

Les canalisations et les accessoires de plomberie contenant du plomb (entrée de service, robinetterie, soudure, etc.) utilisés dans les bâtiments pour transporter l'eau jusqu'aux robinets sont les principales sources de plomb dans l'eau potable.

Il est donc important de pouvoir vérifier sa présence dans l'eau que nous consommons et d'apporter les correctifs nécessaires au besoin.

La Ville sollicite donc la participation des citoyennes et citoyens habitant le **district 3** à la campagne 2025, qui aura lieu du **1er juillet au 1er octobre**.

Une technicienne ou un technicien viendra prélever un échantillon d'eau qui sera ensuite analysé par un laboratoire agréé. Les résultats de l'analyse seront par la suite partagés avec les locataires et les propriétaires.

Si vous souhaitez participer à la campagne d'analyse de l'eau potable, communiquez avec la **Centrale de traitement d'eau** au **450 361-6098** ou par **courriel** à **cte@granby.ca**.

Consultez la page Web suivante pour accéder à une carte du **district 3 : granby.ca/campagne-eau-cuivre-plomb**.

JE SÉCURISE MA PISCINE

Les piscines résidentielles, qu'elles soient hors terre, creusées ou même démontables, constituent un risque important de noyade chez les jeunes enfants, particulièrement lorsqu'ils échappent à la supervision d'un adulte et que les installations ne sont pas adéquatement sécurisées.

Le *Règlement sur la sécurité des piscines résidentielles* vise essentiellement à contrôler l'accès des jeunes enfants aux piscines résidentielles par des mesures simples, telles que l'installation d'une enceinte munie d'une porte de sécurité. Il prévoit qu'un permis municipal est requis pour les travaux relatifs à la construction d'une piscine et de ses installations, comme une terrasse, une plateforme ou une enceinte.

En réponse à une recommandation formulée par plusieurs coroners au cours des dernières années, le règlement a été modifié et s'appliquera désormais à toutes les piscines, et ce, peu importe leur date d'installation. Les propriétaires de piscines résidentielles ont jusqu'au **30 septembre 2025** pour rendre leur installation conforme.

Pour faciliter cette transition, nous avons regroupé de l'information pertinente et différents formulaires d'autoévaluation relatifs à chaque type d'installation au **granby.ca/piscines**.

Les clôtures amovibles de type Enfant Sécure sont permises uniquement dans les conditions suivantes :

- Tous les poteaux de la clôture doivent être solidement ancrés au sol de façon permanente et ne pas être amovibles.
- Une barre rigide fixe doit être installée à l'horizontale entre les poteaux, en haut et en bas de chaque section de clôture, et ne pas être amovible.
- Le matériau de la clôture doit être suffisamment rigide pour résister à des poussées latérales ponctuelles équivalentes à celles d'un garde-corps de balcon, soit 0,5 kN (113 lb).
- Le matériau de la clôture ne doit pas être flexible au point de permettre une réduction de sa hauteur à moins de 1,2 m ou une augmentation de plus de 10 cm de l'espace libre sous celle-ci.

VOUS AVEZ UN PROJET EN TÊTE ET VOUS VOUS DEMANDEZ SI DES NORMES EXISTENT ?

Consultez dès maintenant nos **fiches de réglementation simplifiées** sur un une multitude de sujets!

granby.ca/fiches-sapt

PLAN D'ACTION EN ITINÉRANCE

DES RENCONTRES DE COHABITATION SOCIALE À LA HALTE DU PARTAGE

Depuis le 16 décembre 2024, la Halte du Partage a vu le jour au centre communautaire Richard-Goulet. Géré par le Partage Notre-Dame, ce nouveau service offre une halte-répit aux personnes en situation d'itinérance.

Afin de favoriser le maintien de la cohabitation sociale dans le quartier, des rencontres avec le coordonnateur de la Halte du Partage et l'intervenante en médiation sociale ont lieu chaque mois dans les locaux de la Halte du Partage, situés au 170, rue Saint-Antoine Nord.

Bienvenue à toutes et à tous.

- 26 juin à 18 h 30
- 24 juillet à 18 h 30
- 28 août à 18 h 30

Pour plus d'informations : **granby.ca/itinerance**.

DE L'INTERVENTION EN ITINÉRANCE SUR LE TERRAIN

Mme Lyne Rousseau, intervenante en médiation sociale à la Ville de Granby, lors du 2e Forum sur l'itinérance.

Depuis avril 2025, l'équipe UNIR (Uniformiser nos interventions en résolution de problèmes) compte quatre agentes et agents sociocommunautaires !

Les agentes et agents sociocommunautaires du Service de police de Granby sont les personnes désignées comme référence lors de résolution de problème dans la récurrence des interventions impliquant la clientèle vulnérable tant en santé mentale qu'en itinérance. Dans le cadre de ses interventions sur le terrain, les membres de l'équipe UNIR favorisent l'écoute active, l'analyse de la situation et la mise en place d'un filet de sécurité autour de l'individu. L'élaboration de la stratégie visant la prise de conscience d'une dysfonction est privilégiée afin, ultimement, d'engager la cliente ou le client dans un processus résolutif adapté à sa réalité.

Cette équipe collabore étroitement avec les différents partenaires du milieu. Notamment, l'intervenante en médiation sociale de la Ville de Granby, qui agit auprès des personnes en situation d'itinérance, des commerçants et de la population en général afin de favoriser une cohabitation harmonieuse. De plus, l'équipe itinérance du CIUSSS de l'Estrie – CHUS s'implique activement dans le dossier, en partenariat avec les équipes municipales, pour trouver des solutions en concertation avec les personnes en situation d'itinérance.

Les membres de l'équipe UNIR, de gauche à droite : les agentes Jessica Bergeron et Laury Gagné et les agents Martin Foisy et Jonathan Lacaille.

Élections municipales 2025
Voter, ça transforme
Le 2 novembre, je vote
Granby
Ville rayonnante
jevote.granby.ca

L'ESTRIADE
LA NUIT
13 SEPTEMBRE 2025
4e édition
Ambiance féérique, nouveau parcours, espace gourmand, sous le thème
Contes et légendes
ICI, C'EST VÉLO
RÉSEAU VÉLO YAMASKA
Sépaq
Parc national de la Yamaska
Granby
Ville rayonnante

PLAN CLIMAT :
AGISSONS ENSEMBLE !

La MRC de La Haute-Yamaska s'engage pour l'environnement avec l'élaboration d'un premier Plan climat.
Pour prendre les meilleures décisions, nous avons besoin de vous!

Jusqu'au 11 juin, participez à notre sondage et partagez vos idées et vos préoccupations.

COUREZ LA CHANCE DE GAGNER l'un des trois chèques-cadeaux de **200 $** du Réseau des Haltes gourmandes.

Votre opinion compte, pour aujourd'hui et pour demain.

mrc La Haute-Yamaska

Plan pour une économie verte

Partenaire financier Québec

Profitez d'activités à l'année dans Granby et sa région !

- Festivals et événements
- Sorties culturelles
- Activités en plein air
- Expériences gastronomiques…

Pour planifier vos sorties, visitez le **granbyregion.com**

Tourisme Granby région

SUPPORT ET ACCOMPAGNEMENT POUR LES ENTREPRISES

LOCAUX DISPONIBLES AU CITIG

Une opportunité à ne pas manquer!

Le Centre d'innovation et de technologies industrielles de Granby (CITIG) offre deux locaux de 1 800 à 3 000 pi², idéaux pour des **entreprises innovantes ou technologiques**, en démarrage ou en expansion.

Intégrez notre incubateur industriel et profitez d'un environnement stimulant, entouré d'expertes et d'experts dédiés à votre succès. Des dizaines de jeunes entreprises y ont déjà propulsé leur croissance.

Contactez-nous : 450 777-2707

GRANBY INDUSTRIEL
Basée au CITIG, notre équipe vous offre une gamme complète de services gratuits pour soutenir vos projets industriels à Granby : implantation, relocalisation, agrandissement, financement, recherche de bâtiments, etc. Grâce à notre réseau de partenaires, nous vous aidons à relever vos défis : développement durable, économie circulaire, transition numérique, pénurie de main-d'œuvre, etc.

ENTREPRENEURIAT HAUTE-YAMASKA
Vous avez une idée d'affaires en Haute-Yamaska ou un projet d'entreprise en croissance ? On vous accompagne !

De la validation du projet à sa mise en œuvre, en passant par le suivi et la promotion, notre soutien est gratuit, personnalisé et accessible à tous les secteurs d'activité. Contactez notre dynamique équipe pour propulser votre projet.

GRANBY PROFITEZ !
À la recherche d'un emploi ou d'un nouveau départ professionnel ? Explorez les offres variées sur **granby-profitez.com** - il y en a pour tous les goûts, à tous les jours, à Granby et en Haute-Yamaska !

Contactez nos équipes : 450 777-2707
info@granby-industriel.com | info@eh-y.ca
Visitez : **granby-industriel.com** | **eh-y.ca**

LE CÉGEP, PARTENAIRE D'ÉVOLUTION

PROGRAMMES D'ÉTUDES, PERFECTIONNEMENTS ET SERVICES POUR TOUS ET TOUTES

- Programmes préuniversitaires et techniques (DEC) **cegepgranby.ca/dec**
- Formation aux adultes dans les domaines administratif, éducatif et industriel (AEC) **cegepgranby.ca/aec**
- Service de reconnaissance des acquis et des compétences (RAC) **cegepgranby.ca/rac**
- Courtes formations à la carte dans plusieurs domaines **cegepgranby.ca/alacarte**
- Formation sur mesure pour entreprises et organismes **cegepgranby.ca/sae**

Bonne saison estivale !

POLITIQUE JEUNESSE

FINISSANTES ET FINISSANTS À L'HONNEUR TOUT L'ÉTÉ !

Chaque sourire, chaque regard capté sur les photos des finissantes et finissants 2025 témoigne de leur persévérance, des défis surmontés et des rêves en construction. Pour une sixième année, la Ville de Granby est fière de rendre hommage à ces jeunes qui ont tracé leur chemin avec une détermination exemplaire.

Du **18 juin au 18 août,** la population est invitée à emprunter les sentiers du parc Victoria et à se laisser inspirer par ces **695 visages** tournés vers l'avenir. Un pas après l'autre, rendons hommage à cette jeunesse audacieuse qui bâtit le monde de demain.

POLITIQUE JEUNESSE

UNE CONSULTATION JEUNESSE INSPIRANTE !

Dans le cadre de la mise à jour de la Politique jeunesse municipale, une consultation a été réalisée auprès des jeunes de 12 à 17 ans afin de mieux comprendre les besoins et les idées de la jeunesse granbyenne. Au cours des mois de mars et d'avril derniers, grâce à la participation des différentes écoles secondaires de Granby, les jeunes ont eu l'occasion de s'exprimer lors de rencontres organisées durant l'heure du dîner. Cette initiative a été particulièrement inspirante, offrant à plus de **664** jeunes l'opportunité de contribuer activement à l'avenir de leur communauté.

Cette consultation n'aurait pu être réalisée sans l'engagement et la collaboration précieuse du comité de pilotage chargé de la mise à jour de la Politique jeunesse.

POLITIQUE JEUNESSE

TRANSPORT URBAIN GRATUIT POUR LES 12-17 ANS TOUT L'ÉTÉ !

Que tu souhaites profiter de l'été pour t'amuser ou pour travailler, la Ville de Granby facilite tes déplacements ! En effet, jusqu'au 31 août 2025, le transport urbain (autobus et taxibus) est gratuit pour les jeunes de 12 à 17 ans. Tu te demandes comment en profiter ? C'est simple ! Assure-toi d'avoir avec toi une preuve d'identité valide, qui confirmera ton âge. Celle-ci te sera demandée lors de ton embarquement. Profite de cette offre pour explorer ta ville et vivre pleinement ton été, sans te soucier du transport !

Pour connaître les trajets et le fonctionnement :
granby.ca/fr/transport-urbain-granby.

POLITIQUE FAMILIALE

PROGRAMME DE COUCHES LAVABLES

Depuis plus de 15 ans, la Ville de Granby soutient ses familles grâce à un programme de subvention pour l'achat de couches lavables. Ce programme s'étend également aux couches de piscine, aux doublures et inserts, et aux couvres couches imperméables offrant ainsi une solution écologique et économique pour les parents.

- Subvention de **25 % à 75 %** du coût d'achat, jusqu'à un maximum de 300 $.
- La demande de remboursement doit être soumise dans les 18 mois suivant la date de l'achat, sur présentation de la facture originale.

Pour plus d'informations ou pour faire une demande :
granby.ca/subvention-couches-lavables

POLITIQUE DES PERSONNES AÎNÉES

OFFENSIVE CONTRE LES FRAUDES

En collaboration avec la Table de concertation des ainés de la Haute-Yamaska, la Ville de Granby, via son Service de police, a lancé une offensive contre les fraudes qui touchent majoritairement les personnes aînées.

Par le biais de capsules vidéo sur les deux méthodes de fraudes les plus répertoriées (fraude faux enquêteur et fraude grands-parents), la campagne vise à sensibiliser les personnes aînées à faire preuve de vigilance. En plus des capsules vidéo, des messages publicitaires dans les médias locaux ont été diffusés, des séances d'information dans les résidences pour personne aînées ont été tenues et des affiches et signets ont été distribués dans des commerces de la région.

Pour visionner les capsules :
granby.ca/fraude-personnes-ainees

POLITIQUE D'ACCESSIBILITÉ UNIVERSELLE

SEMAINE QUÉBÉCOISE DES PERSONNES HANDICAPÉES : NOUVEAUTÉ AU PROGRAMME PAIR

La Semaine québécoise des personnes handicapées se déroulera du 1er au 7 juin 2025. Nous désirons profiter de cette occasion pour souligner une avancée importante dans une offre de service sur notre territoire.

En collaboration avec le Service de police de Granby et la Fondation Pierre-Jules-Crevier, le programme PAIR élargit ses critères d'admissibilité. Ce service gratuit consiste en des appels téléphoniques automatisés effectués quotidiennement afin de s'assurer que la personne est vivante et en sécurité.

Initialement offert uniquement aux personnes de 60 ans et plus, le programme est désormais accessible aux personnes en situation de handicap de tous âges résidant à Granby.

Pour plus d'informations ou pour s'inscrire : **450 375-1153**

LOISIRS ACCESSIBLES

Pour un accès à toutes et à tous !

SERVICES ET ÉQUIPEMENTS DISPONIBLES

CENTRE D'INTERPRÉTATION DE LA NATURE DU LAC BOIVIN

- Tables à pique-nique adaptées
- Prêt de fauteuil roulant
- Vignette d'accompagnement (CAL)*
- Le centre est accrédité KÉROUL (sentiers adaptés et accessibles aux personnes à mobilité réduite).

BIBLIOTHÈQUE PAUL-O.-TRÉPANIER

- Prêt de fauteuil roulant
- Livres à gros caractères
- Service de prêt numérique
- Livres audio

CENTRE CULTUREL FRANCE-ARBOUR

- Places de stationnement en bordure du bâtiment
- Ascenseur accessible via la ruelle près du bureau de poste

CENTRE SPORTIF LÉONARD-GRONDIN

Vignette d'accompagnement (CAL)*

PARC DANIEL-JOHNSON (PAVILLON ROGER-BÉDARD)

Fauteuil roulant aquatique

PALACE DE GRANBY

- Espaces réservés pour fauteuil roulant
- Vignette d'accompagnement (CAL)* pour les spectacles présentés par la corporation du Palace. Nombre limité. Non disponible pour la location de salles.

CENTRE AQUATIQUE DESJARDINS DE GRANBY

- Fauteuils roulants aquatiques
- Fauteuil hippocampe
- Couloirs podotactiles
- Aides à la nage pour enfants et adultes
- Marchette
- Déambulateur aquatique
- Rampe d'accès à l'eau dans chaque bassin
- Vestiaire adapté
- Vignette d'accompagnement (CAL)*

CENTRE NOTRE-DAME

- Ascenseur
- Tables accessibles
- Places de stationnement
- Passerelle

AMI-BUS, SERVICE DE TRANSPORT ADAPTÉ

Services offerts : transport adapté, transport collectif régional, transport collectif pour personnes ayant une incapacité temporaire et transport pour mesures d'urgence. 450 375-2069, poste 1.

*CAL : La carte accompagnement loisir accorde l'entrée gratuite à l'accompagnatrice et l'accompagnateur dans les endroits participants. Informations : carteloisir.ca

Conseillère responsable

GENEVIÈVE RHEAULT
Responsable du développement social et de la qualité de vie

« La mise à jour de la politique égalité réaffirme la place importante de l'inclusion, de l'équité et de la diversité au sein de la communauté granbyenne. Ce sont les besoins actuels de tous les membres de la communauté, sans distinction, qui ont guidé l'actualisation de la politique. »

POLITIQUE D'ÉGALITÉ

LANCEMENT DE LA MISE À JOUR DE LA POLITIQUE D'ÉGALITÉ

En mai dernier a eu lieu le lancement de la mise à jour de Politique d'égalité 2025-2028. Cette mise à jour se veut un engagement concret de la Ville de Granby envers l'atteinte de l'égalité entre les hommes et les femmes en mettant de l'avant des valeurs d'engagement, d'inclusion et d'équité. D'ailleurs, l'actualisation de la Politique d'égalité est plus large et vise à aborder les stéréotypes et les normes de genre qui affectent tous les individus, indépendamment de leur sexe.

Un comité de suivi a été créé pour assurer la mise en œuvre du plan d'action qui repose sur les axes d'intervention suivants : l'inclusion sociale, le transport, les loisirs, la sécurité et l'aménagement urbain.

De gauche à droite : M. Mark A. Ekdom, M. Éric Goudreau, Mme Marie-Eve Théberge, Mme Audrey Mini, Mme Geneviève Rheault, Mme Denyse Tremblay, Mme Julie Bourdon, Mme Agathe Dion, M. Alain Lacasse, Mme Émilie Chabot.

POLITIQUE DE LA CULTURE ET DU PATRIMOINE

L'ART S'EXPOSE À L'EXTÉRIEUR CET ÉTÉ !

Trois expositions extérieures soutenues par la Ville seront présentées sur différents sites durant la saison estivale.

La Passerelle Citoyenne (passerelle piétonnière sur le lac Boivin) accueillera une exposition de l'illustratrice Jessica Ruel abordant la thématique de l'âgisme et les défis auxquels font face les personnes aînées.

Source : Jessica Ruel

Du côté de l'ancienne usine Miner, la Société d'histoire de la Haute-Yamaska présentera une exposition sur le transport. À travers une sélection de photographies d'archives, le rôle du transport dans la vie des gens de la région sera exploré.

Source : Société d'histoire de la Haute-Yamaska

La piste cyclable longeant le site de l'église Saint-Georges servira de cadre à *Marier la photo et les mots,* une exposition multidisciplinaire de Billie-Anne Leduc et Mélissa Bernard. Mariant photographie et écriture, l'exposition aura pour thème la ville de Granby, ses gens, ses lieux et ses ambiances.

SIGNATURE DE L'ENTENTE DE DÉVELOPPEMENT CULTUREL 2025-2027

La Ville de Granby a conclu une nouvelle entente triennale avec le ministère de la Culture et des Communications du Québec. Ce partenariat renouvelé reconnaît la culture comme un levier essentiel pour renforcer le sentiment d'appartenance, améliorer la qualité de vie et générer des retombées positives pour l'ensemble de la communauté.

Grâce à cette entente, la Ville de Granby bénéficiera d'un soutien financier de plus de 216 000 $ pour la période visée, soit une bonification de 35 % par rapport à l'entente précédente.

Québec

POUR UN ÉTÉ ACTIF !

DES PARCS ET DES INSTALLATIONS RÉCRÉATIVES DISPONIBLES GRATUITEMENT POUR LA PRATIQUE LIBRE !

LIEUX	ACTIVITÉS EN PRATIQUE LIBRE
Centre d'interprétation de la nature du lac Boivin 700, rue Drummond	Marche*
	Vélo*
Collège Mont-Sacré-Coeur et parc naturel du Mont 210, rue Denison Est	Baseball et balle molle
	Disque-golf
	Soccer
	Tennis/pickleball
Boisés-Miner | 30, rue Long	Marche
	Circuit d'entraînement plein air
Parc Amédée-Zigby 36, rue Cyprien-Saint-Pierre	Basketball
Parc Bérubé | 570, rue Lebrun	Exerciseurs
Parc Brodeur 59, rue de Marieville	Basketball
	Piste de BMX
Parc Daniel-Johnson 230, rue Drummond	Vélo
	Marche
	Canot (accès au lac) $
	Kayak (accès au lac) $
	Planche à pagaie (accès au lac) $
	Soccer
	Ultimate frisbee
	Volleyball de plage
Parc Debussy 399, rue Debussy	Basketball
Parc Horner 215, rue Laval Sud	Basketball
	Bassin extérieur Dès le 23 juin
Parc Dubuc 542, boul. Pelletier	Soccer
	Bassin extérieur Dès le 23 juin
Parc Forand | 5, rue Carmen	Basketball
	Soccer
Parc Jean-Yves-Phaneuf 515, rue Fournier	Soccer
	Football
	Ultimate frisbee

LIEUX	ACTIVITÉS EN PRATIQUE LIBRE
Parc Jérémia-Duhamel 58, 9e rang Est	Basketball
	Pickleball
Parc Immaculée-Conception 481, rue Saint-Vincent	Baseball et balle molle
Parc Jessie-Isabel-Cox 230, rue Francis-Gilmour	Basketball
	Soccer
Parc Louis-Choinière 1350, rue Principale	Baseball et balle molle
	Fer
	Pétanque
Parc Odyssée 535, rue Denison Est	Basketball
	Pétanque
Parc Poitevin 435, rue Reynolds	Baseball et balle molle
	Soccer
Parc Terry-Fox 97, boul. Leclerc Est	Basketball
	Marche
	Pétanque
	Exerciseurs
	Soccer
Sentier de la Rivière	Marche
Parc L'Envol (*skatepark*) 12, rue Saint-Urbain	BMX
	Patin à roues alignées
	Planche à roulettes
	Trottinette
Roulodrome du Boisé (*skatepark et pumptrack*) 1111, rue Simonds Sud	BMX
	Patin à roues alignées
	Planche à roulettes
	Trottinette
Piste cyclable	Vélo
	Marche
	Planche à roulettes
	Trottinette

Conseiller responsable

FRANÇOIS LEMAY
Activités sportives et de plein air

« Les Jeux d'été Olympiques spéciaux Québec sont l'événement sportif à ne pas manquer à Granby ! J'invite la population à assister aux compétitions et à découvrir des athlètes qui font preuve d'une persévérance et d'une discipline exemplaire. C'est un rendez-vous du 6 au 10 août ! »

DÉCOUVREZ LES JEUX D'ÉTÉ OLYMPIQUES SPÉCIAUX QUÉBEC – GRANBY 2025 !

Du 6 au 10 août 2025, Granby accueillera avec fierté les **Jeux d'été Olympiques spéciaux Québec**, un événement sportif d'envergure humaine unique en son genre. Pendant cinq jours, la ville vibrera au rythme de la compétition et de l'inclusion alors que **1 000 athlètes, entraîneuses et entraîneurs de partout au Québec** se rassembleront pour vivre des moments inoubliables.

Ces Jeux s'adressent aux athlètes vivant avec une déficience intellectuelle ou un trouble du spectre de l'autisme et leur offrent un cadre structuré et inspirant pour se dépasser. C'est l'occasion pour eux de démontrer leur talent, leur persévérance et leur esprit sportif devant leur famille, leurs proches et les adeptes de sport.

Dix disciplines sportives seront à l'honneur : athlétisme, balle molle, basketball, boccia, dynamophilie, golf, gymnastique, natation, quilles et soccer.

Au-delà des performances, c'est toute une communauté qui se mobilise pour faire de cet événement un succès : **350 bénévoles** s'impliqueront sur les sites de compétition et lors des activités, tandis que **100 professionnelles et professionnels de la santé** offriront gratuitement aux athlètes participant à ce grand événement des dépistages et des conseils dans le cadre de la clinique **Athlètes en santé**.

Le public est invité à participer de plusieurs façons : en assistant aux compétitions et aux cérémonies, en devenant bénévole, ou encore en soutenant les Jeux par un don ou en en parlant autour de soi. Chaque geste compte pour encourager ces athlètes d'exception et faire rayonner les valeurs d'inclusion, de solidarité et de dépassement de soi.

Soyez au cœur de l'action cet été à Granby et contribuez à faire des Jeux d'été Olympiques spéciaux Québec 2025 un moment mémorable pour toute la communauté !

Pour en savoir plus : **jeuxgranby.ca**

PORTRAIT D'ATHLÈTE : VÉRONIQUE GUY-BERNIER, PASSIONNÉE DE NATATION

Âgée de 47 ans, Véronique est l'une des athlètes qui vivra l'aventure des **Jeux d'été Olympiques spéciaux Québec – Granby 2025**, et elle a bien hâte ! Depuis **octobre 2024**, elle s'entraîne en **natation** au centre aquatique Desjardins de Granby et découvre un sport qui la pousse à se dépasser à chaque entraînement.

« J'aime apprendre de nouvelles choses et relever des défis. Je vois déjà une belle progression et ça me motive encore plus », raconte-t-elle avec enthousiasme.

Cet été, elle réalisera un rêve qu'elle caressait depuis longtemps : participer à sa toute première compétition, lors des Jeux d'été. Une expérience qu'elle attend avec fébrilité et qui, elle en est convaincue, ne sera que le début d'une belle aventure sportive. Qui sait ? Peut-être se qualifiera-t-elle pour une prochaine édition des Jeux provinciaux, nationaux ou même internationaux ?

CALENDRIER DES ÉVÈNEMENTS

Granby
Ville rayonnante

été 2025

	Lundi	Mardi	Mercredi	Jeudi	Vendredi	Samedi	Dimanche
MAI							25 mai **GRAND DÉFI DE GRANBY**
JUIN				5 juin **FESTIVAL AU LAC**	6 juin	7 juin	Admirez les expositions de Boréart.
		24 juin **FÊTE NATIONALE DU QUÉBEC À GRANBY**			Découvrez un univers d'histoires et de savoirs à la bibliothèque Paul-O.-Trépanier.		
JUILLET		1er juillet **RENDEZ-VOUS CULTURELS** Tournée des parcs					6 juillet **RENDEZ-VOUS CULTURELS** Les beaux concerts de Victoria
					11 juillet **OASIS DE LA RUE PRINCIPALE**	12 juillet **OASIS DE LA RUE PRINCIPALE** **CRITÉRIUM**	13 juillet **RENDEZ-VOUS CULTURELS** **CHAMPIONNAT DE TENNIS BANQUE NATIONALE**
	14 juillet **CHAMPIONNAT DE TENNIS BANQUE NATIONALE**	15 juillet **RENDEZ-VOUS CULTURELS** **CHAMPIONNAT DE TENNIS BANQUE NATIONALE**	16 juillet	17 juillet	18 juillet	19 juillet	20 juillet **RENDEZ-VOUS CULTURELS** **CHAMPIONNAT DE TENNIS BANQUE NATIONALE**
					25 juillet **SYMPOSIUM COULEURS URBAINES** **L'INTERNATIONAL DES VOITURES ANCIENNES DE GRANBY**	26 juillet	27 juillet **SYMPOSIUM COULEURS URBAINES** **L'INTERNATIONAL DES VOITURES ANCIENNES DE GRANBY** **RENDEZ-VOUS CULTURELS**
AOÛT				Explorez la nature au Centre interprétation de la nature du lac Boivin.			3 août **RENDEZ-VOUS CULTURELS** Les beaux concerts de Victoria
			6 août **JEUX D'ÉTÉ OLYMPIQUES SPÉCIAUX QUÉBEC À GRANBY**	7 août **JEUX D'ÉTÉ OLYMPIQUES SPÉCIAUX QUÉBEC À GRANBY** **MANÈGES AU CENTRE-VILLE**	8 août	9 août	10 août **RENDEZ-VOUS CULTURELS** **JEUX D'ÉTÉ OLYMPIQUES SPÉCIAUX QUÉBEC À GRANBY** **MANÈGES AU CENTRE-VILLE**

	Lundi	Mardi	Mercredi	Jeudi	Vendredi	Samedi	Dimanche
SEPTEMBRE		12 août RENDEZ-VOUS CULTURELS Tournée des parcs			15 août 16 août FESTIVAL INTERNATIONAL DE LA CHANSON DE GRANBY		17 août RENDEZ-VOUS CULTURELS FESTIVAL INTERNATIONAL DE LA CHANSON DE GRANBY
							24 août RENDEZ-VOUS CULTURELS
		26 août RENDEZ-VOUS CULTURELS Tournée des parcs				30 août 31 août TOURNOI INTERNATIONAL DE SOCCER JEAN-YVES PHANEUF	
	1er septembre TOURNOI INTERNATIONAL DE SOCCER JEAN-YVES PHANEUF		Découvrez l'art public en parcourant les expositions et circuits.				
					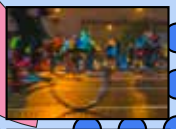	13 septembre L'ESTRIADE LA NUIT	
OCTOBRE		Évadez-vous grâce à un spectacle au Palace de Granby.			26 septembre 27 septembre 28 septembre FOLIES GOURMANDES LES JOURNÉES DE LA CULTURE		
							5 octobre MARATHON SUNLIFE DE GRANBY

AUSSI EN DÉCEMBRE

6 décembre
DÉFILÉ DE NOËL

Légende:

- Tennis Saint-Luc : 90, rue Langlois
- Parc Daniel-Johnson : 230, rue Drummond
- Parc Victoria : 73, rue Dufferin
- Rue Principale
- Place Jean-Lapierre : au coin des rues Principale et Saint-Antoine
- Place du Marché : 160, rue Principale
- Lieux multiples ou à déterminer
- Marché public, tous les samedis de 9 h à 14 h à la place du Marché

granby.ca/calendrier-evenements

Granby
Ville rayonnante

PROGRAMMES D'ACCESSIBILITÉ FINANCIÈRE AUX ACTIVITÉS

ACCÈS-LOISIRS

Le programme Accès-Loisirs a pour but d'offrir gratuitement des places pour des activités de loisirs dans certains cours offerts par la Ville de Granby ou ses partenaires.

L'inscription se fait sur place au bureau de l'organisation qui offre l'activité.

DISPONIBLE CHEZ :

Activités aquatiques : 17,18 et 19 juin

Centre aquatique Desjardins de Granby :
560, rue Léon-Harmel

Activités sportives : 17,18 et 19 juin

Granby Multi-Sports : 601, rue Léon-Harmel

CE PROGRAMME EST POUR VOUS SI :

- vous avez un faible revenu familial annuel;
- vous et/ou les membres de votre famille désirez participer gratuitement à une activité de loisirs.

CRITÈRES D'ADMISSIBILITÉ

- Population de Granby seulement
- Carte-loisirs valide obligatoire
- Revenu familial admissible : voir le tableau ci-dessous
- Présenter un document de preuve de revenu parmi les suivants :
  - Avis de crédit pour la taxe sur les produits et services (TPS/TVQ);
  - Avis de détermination – Crédit d'impôt pour solidarité
  - Avis annuel – Soutien aux enfants;
  - Avis de prestation fiscale canadienne pour enfants (PFCE).

Informations : communiquez avec le Service des loisirs, de la culture et du développement social par téléphone au 450 776-8352, par courriel au service.loisirs@granby.ca ou visitez le **granby.ca/acces-loisirs**.

REVENU FAMILIAL ADMISSIBLE

Personnes/famille (adulte et enfant)	Revenu annuel familial maximal admissible
1 personne	29 380 $
2 personnes	36 576 $
3 personnes	44 966 $
4 personnes	54 594 $
5 personnes	61 920 $
6 personnes	69 835 $
7 personnes ou plus	77 751 $

FONDATION BON DÉPART

Veuillez noter qu'il faut prévoir un délai de traitement de 6 semaines.

ÉLIMINER LES BARRIÈRES FINANCIÈRES

Parfois, les familles ont besoin d'une aide financière pour que leurs enfants puissent participer à une activité sportive ou physique. La Fondation Bon départ s'engage à aider les familles pour qu'elles puissent avoir accès à un éventail d'activités, que ce soit la boxe, les quilles, le patinage, le ski et plus encore.

ADMISSIBILITÉ

- Pour valider votre revenu annuel familial admissible, voir le tableau dans la colonne de gauche.
- Les enfants doivent être âgés de 4 à 18 ans.
- Le financement est octroyé aux programmes soutenus qui comportent un sport ou une activité physique.
- Les programmes doivent durer au moins cinq semaines et comprendre au moins une séance par semaine.

COMMENT FAIRE UNE DEMANDE

Rendez-vous sur le site Web de la Fondation Bon départ : https://fr.jumpstart.canadiantire.ca/pages/subventions-individuelles-aux-enfants

FAIRE UNE DEMANDE

Avant d'entamer le processus de demande, vous devez vous assurer d'avoir en main les éléments suivants :

- vos coordonnées (nom, code postal, numéro de téléphone et adresse courriel);
- les informations de l'enfant (prénom, nom de famille, genre et date de naissance);
- les détails de l'activité sportive ou physique à laquelle votre enfant aimerait participer, y compris le nom et les dates du programme ainsi qu'une preuve de celui-ci;
- le montant demandé à la Fondation Bon départ;
- le nom de l'organisme de services, caritatif ou sans but lucratif (bénéficiaire) qui offre le programme d'activité sportive ou physique;
- les demandes doivent comprendre une preuve des besoins financiers. Une copie claire, lisible et actuelle des pages 1 et 2 de votre relevé **d'Allocation canadienne pour enfants** sera requise comme preuve des besoins.

DIFFICULTÉS À FAIRE VOTRE DEMANDE EN LIGNE ?

Contactez Granby Multi-Sports au 450 776-8350, nous prendrons le temps de vous accompagner.

CARTE-LOISIRS

infoscarte-loisirs@granby.ca | granby.ca/carte-loisirs

VÉRIFIEZ LA VALIDITÉ DE VOTRE CARTE-LOISIRS !

DEMANDEZ-LA OU RENOUVELEZ-LA EN LIGNE :
GRANBY.CA/CARTE-LOISIRS

DOCUMENTS REQUIS POUR OBTENIR UNE CARTE-LOISIRS :

PREUVES D'IDENTITÉ POUR LA POPULATION DE GRANBY

- **Dans le cas d'une personne mineure,** un des documents suivants qui permet d'établir le lien parental (mère, père ou tuteur légal) : acte de naissance (grand format) ou carte d'hôpital.
- **Dans le cas d'une personne adulte,** un des documents suivants : carte d'assurance maladie, permis de conduire ou passeport canadien.

PREUVES D'IDENTITÉ POUR LA POPULATION DES VILLES AVEC ENTENTE DE LOISIRS

POUR S'INSCRIRE : vous devez contacter votre municipalité pour connaître les modalités d'obtention de l'attestation de résidence requise.

PREUVES DE RÉSIDENCE POUR LA POPULATION DE GRANBY

Un des documents suivants sur lequel apparaissent le nom et l'adresse de la personne qui fait la demande :

- attestation de résidence délivrée par une autorité reconnue par la Ville (centre d'hébergement, refuge, résidence pour personnes aînées, etc.);
- avis d'imposition de taxes scolaires ou municipales (année en cours);
- bail de l'année en cours;
- avis de cotisation de l'impôt sur le revenu (année en cours);
- facture d'un service public ne datant pas de plus de trois mois : téléphone, électricité, gaz, câblodistribution;
- lettre du curateur public;
- permis de conduire;
- police d'assurance en vigueur;
- relevé de carte de crédit ne datant pas de plus de trois mois;
- relevé ou état de prestation d'un programme gouvernemental de l'année en cours (assurance-emploi, allocation familiale, régime de pension, etc.).

Ne constituent pas des preuves de résidence :
un chèque personnalisé, un reçu de médicaments, une carte professionnelle, un document de réacheminement du courrier de Postes Canada, une carte d'hôpital et un document manuscrit.

LIEUX ET HORAIRES POUR SE PROCURER LA CARTE-LOISIRS

BIBLIOTHÈQUE PAUL-O.-TRÉPANIER	CENTRE AQUATIQUE DESJARDINS DE GRANBY	GRANBY MULTI-SPORTS	VIE CULTURELLE ET COMMUNAUTAIRE DE GRANBY
11, rue Dufferin 450 776-8320	560, rue Léon-Harmel 450 776-8242	601, rue Léon-Harmel 450 776-8350	279, rue Principale, bureau 211 450 361-6081
Lun. au mer. : 12 h 30 à 20 h Jeu. et ven. : 10 h à 20 h Sam. et dim. : 10 h à 16 h	**Horaire d'été de l'accueil (à partir du 23 juin)** Lundi au vendredi : 8 h 30 à 19 h 30 Samedi et dimanche : 8 h 30 à 12 h 30	**Horaire d'été de l'accueil (du 9 juin au 1er août)** Lundi, mardi et jeudi : 8 h 15 à 12 h 15 et 13 h 30 à 16 h 30 Mercredi : 9 h 15 à 12 h 15 et 13 h 30 à 16 h 30 Vendredi : fermé	**Horaire d'été de l'accueil (du 23 juin au 29 août)** Lundi au jeudi : 8 h à 12 h 30 et 13 h 30 à 16 h Vendredi : 8 h à 12 h

IMPORTANT
Pour recevoir des reçus pour le crédit d'impôt pour la condition physique des enfants et des relevés 24 (frais de garde), il est important que l'adresse de votre dossier de carte-loisirs soit toujours à jour.

CENTRE AQUATIQUE DESJARDINS DE GRANBY

560, rue Léon-Harmel
450 776-8242
granby.ca/cadg
facebook.com/centreaquatiquedesjardinsgranby

Horaire d'été de l'accueil à partir du 23 juin
Lundi au vendredi de 8 h 30 à 19 h 30
Samedi et dimanche de 8 h 30 à 12 h 30

Jours fériés :
24 juin : fermé
1er juillet : ouvert

Bassins et vestiaires accessibles

INSCRIPTIONS EN LIGNE

inscriptions.granby.ca (carte de crédit seulement)

POPULATION DE GRANBY
Jeudi 12 juin à partir de 12 h

POPULATION DES VILLES AVEC ENTENTE DE LOISIRS
Jeudi 12 juin à partir de 17 h

INSCRIPTIONS EN PERSONNE

Centre aquatique Desjardins
560, rue Léon-Harmel
(chèque, argent comptant ou carte de débit)

POPULATION DE GRANBY
Jeudi 12 juin de 12 h à 18 h

POPULATION DES VILLES AVEC ENTENTE DE LOISIRS
Jeudi 12 juin de 17 h à 18 h

À partir du 13 juin, les inscriptions en personne se feront sur les heures d'accueil.

HORAIRE D'ÉTÉ 2025 | Du 23 juin au 10 août
Bains libres

	BASSIN D'ENTRAÎNEMENT	BASSIN RÉCRÉATIF
LUNDI ET MERCREDI	6 h 15 à 8 h 25* 10 h à 12 h 55 18 h à 19 h 55	10 h à 12 h 25
MARDI	6 h 15 à 8 h 25* 10 h à 12 h 55 17 h à 19 h 55	10 h à 12 h 25
JEUDI	6 h 15 à 8 h 25* 10 h à 12 h 55 17 h à 18 h 30 18 h 30 à 19 h 55	10 h à 12 h 25
VENDREDI	6 h 15 à 8 h 25 10 h à 12 h 55 17 h à 18 h 55	10 h à 12 h 25
SAMEDI ET DIMANCHE	8 h 30 à 10 h 55	

Légende des activités
- Nage
- Nage sens B
- Nage bassin extérieur
- Bain libre
- Bain libre
- Marche aquatique
- Exercices statiques
- Exercices statiques bassin extérieur
- Waterpolo

*Une carte de membre ou une carte prépayée est requise pour participer à cette activité.

Les personnes détentrices d'une carte-loisirs peuvent acheter leurs passages en ligne pour les bains libres au **inscriptions.granby.ca**.

TARIFICATION

Droit d'entrée	Avec carte-loisirs	Sans carte-loisirs
Enfant 0 à 23 mois	Gratuit	Gratuit
Enfant 2 à 17 ans	2,30 $	4,60 $
Étudiant 18 à 25 ans [1]	3,10 $	6,20 $
Adulte 18 à 64 ans	3,85 $	7,70 $
Personnes aînées 65 à 79 ans	2,30 $	4,60 $
Personnes aînées 80 ans et plus	Gratuit	2,05 $

[1] Pour payer le tarif étudiant, la carte étudiante valide est obligatoire.

CARTES DE MEMBRE

	Carte de membre 3 mois [1-2]	Carte de membre 12 mois [1-2]
Enfant 2 à 17 ans	30,70 $	67,60 $
Étudiant 18 à 25 ans [3]	41 $	90,20 $
Adulte 18 à 64 ans	51,30 $	112,70 $
Personne aînée 65 à 79 ans	30,70 $	67,60 $
Familiale [4]	82 $	180,40 $
Duo [5]	87,10 $	191,70 $

[1] Il n'y a pas de remboursement possible pour une carte de membre.
[2] La carte-loisirs est obligatoire pour l'obtention d'une carte de membre.
[3] Pour l'obtention d'une carte de membre étudiant, la carte étudiante valide est obligatoire.
[4] Parents et enfants de moins de 18 ans résidant à la même adresse.
[5] Deux personnes âgées de 18 à 64 ans résidant à la même adresse.

COURS DE NATATION POUR ENFANTS

Enfant	Début/Durée/Temps	COÛT PAR PERSONNE – Population de Granby – Famille de 1 enfant	Famille de 2 enfants	Famille de 3 enfants	Famille de 4 enfants et +	Entente de loisirs
Parent-enfant 1-2-3 (4 à 35 mois) Préscolaire 1-2 (3 à 5 ans)	**Sem. du 23 juin au 17 août** 8 semaines 1 fois par semaine 25 min.	44,10 $	35,30 $	30,90 $	24,30 $	44,10 $
Parent-enfant 1-2-3 (4 à 35 mois) Préscolaire 1-2 (3 à 5 ans)	**Session 1 – 26 juin au 22 juillet** 4 semaines 2 fois par semaine (mardi et jeudi) 25 min.	44,10 $	35,30 $	30,90 $	24,30 $	44,10 $
Parent-enfant 1-2-3 (4 à 35 mois) Préscolaire 1-2 (3 à 5 ans)	**Session 2 – 24 juillet au 19 août** 4 semaines 2 fois par semaine (mardi et jeudi) 25 min.	44,10 $	35,30 $	30,90 $	24,30 $	44,10 $
Préscolaire 3-4-5 (3 à 5 ans) Nageur 1 à 6 (6 ans et plus) Jeune sauveteur (8 ans et plus)	**Sem. du 23 juin au 17 août** 8 semaines 1 fois par semaine 50 min.	60,25 $	47,15 $	42,20 $	33,15 $	60,25 $
Préscolaire 3-4-5 (3 à 5 ans) Nageur 1 à 6 (6 ans et plus) Jeune sauveteur (8 ans et plus)	**Session 1 – 26 juin au 22 juillet** 4 semaines 2 fois par semaine (mardi et jeudi) 50 min.	60,25 $	47,15 $	42,20 $	33,15 $	60,25 $
Préscolaire 3-4-5 (3 à 5 ans) Nageur 1 à 6 (6 ans et plus) Jeune sauveteur (8 ans et plus)	**Session 2 – 24 juillet au 19 août** 4 semaines 2 fois par semaine (mardi et jeudi) 50 min.	60,25 $	47,15 $	42,20 $	33,15 $	60,25 $

- Les enfants participant aux sessions hiver et printemps 2025 ont été évalués lors de leur dernier cours afin d'obtenir le niveau correspondant à la classification du programme Nager pour la vie de la Société de sauvetage du Canada. Veuillez vous référer à votre compte Planitou.
- Lorsqu'un enfant de 3 à 5 ans nage avec des flotteurs et une personne accompagnatrice, il faut l'inscrire dans Préscolaire 1.
- Lorsqu'un enfant de 3 à 5 ans nage avec des flotteurs sans personne accompagnatrice, il faut l'inscrire dans Préscolaire 2.
- Une période d'évaluation gratuite est offerte les 10 et 11 juin à partir de 16 h. Réservez une plage horaire pour évaluation en prenant rendez-vous au 450 776-8242.

NOUVEAUTÉ

Cours de natation **GRATUITS** à la piscine Horner.

Ce cours s'adresse aux enfants âgés de 6 à 12 ans.

Niveau : nageur 1-2-3-4

Durée : 6 semaines

Inscriptions en ligne à partir de 12 h le 12 juin.

Beau temps, mauvais temps, notre équipe vous attend !

COURS DE MISE EN FORME POUR ADULTES

Session du 23 juin au 17 août

Réductions offertes sur inscriptions multiples aux participantes et participants de Granby.

Adulte (14 à 64 ans) et personne aînée (65 ans et plus)	Durée/Temps		COÛT PAR PERSONNE – Population de Granby: 1 fois semaine	2 fois semaine	3 fois semaine	4 fois semaine	Entente de loisirs
Aquaforme, Aquaforme 50 +, Aquajogging, Aquapoussette, Aquamat, Aquaspinning, Aquacircuit, Aquacombo, Cours de natation	8 cours/50 min.	Adulte	81,80 $	158,60 $	235,40 $	312,20 $	81,80 $
		Personne aînée	65,45 $	125,90 $	186,35 $	246,80 $	64,45 $
Aquaforme, Aquaforme 50 +, Aquajogging, Aquapoussette, Aquamat, Aquaspinning, Aquacircuit	1 cours/50 min.	Adulte	12,10 $	-	-	-	12,10 $
		Personne aînée	9,70 $	-	-	-	9,70 $
Aquadouceur (Payable sur place lors de chaque cours)	Mercredi 13 h 30 Vendredi 9 h		8,10 $	-	-	-	8,10 $
Future maman (Payable sur place lors de chaque cours)	Mercredi 13 h 30 Vendredi 9 h		8,10 $	-	-	-	8,10 $

Il est possible de payer lors de chaque cours (sur place en argent comptant ou par carte de débit ou en ligne au **inscriptions.granby.ca** par carte de crédit seulement) pour les cours ayant de la disponibilité. Communiquez avec nous ou consultez le site Web pour connaître les places disponibles.

PISCINES EXTÉRIEURES | ACCÈS GRATUIT

CENTRE AQUATIQUE DESJARDINS DE GRANBY

560, rue Léon-Harmel
DÈS LE 23 JUIN
Tous les jours : 12 h à 19 h 30
Utilisez l'entrée située du côté du stationnement du centre sportif Léonard-Grondin.

PISCINE HORNER

201, rue Laval Sud
DÈS LE 23 JUIN
Tous les jours : 12 h à 17 h 30

AMBASSADEUR

SEMAINE DE LA PRÉVENTION DE LA NOYADE

20 au 26 juillet 2025

Des activités auront lieu sur place au centre aquatique durant toute la semaine.

BIBLIOTHÈQUE PAUL-O.-TRÉPANIER

11, rue Dufferin | 450 776-8320
biblio.granby.ca
facebook.com/bibliogranby
instagram.com/biblio.granby

Horaire régulier
Lundi au mercredi de 12 h 30 à 20 h
Jeudi et vendredi de 10 h à 20 h
Samedi de 10 h à 16 h
Dimanche de 10 h à 16 h

Jours fériés :
24 et 30 juin : bibliothèque et chute fermées

Chute à documents : 7 h à minuit tous les jours (horaire sujet à changement sans préavis)

ACTIVITÉS JEUNESSE

CLUB DE LECTURE TD

Cet été, nos animatrices te préparent tout un voyage autour du monde !
Attrape ton passeport et embarque pour une aventure inoubliable aux quatre coins de la planète ! Promène-toi dans des marchés animés et laisse-toi emporter par les sons, les parfums et les couleurs. Explore des villes et des quartiers grouillants de vie. Ouvre grand les yeux… et ton esprit !

GRANDE FÊTE D'OUVERTURE DU CLUB DE LECTURE TD

Vendredi 6 juin de 15 h à 20 h
Des activités gratuites et amusantes pour souligner le début du club de lecture d'été. Profites-en pour t'inscrire et recevoir gratuitement ta trousse du club !
Au programme : jeu-questionnaire, contes et histoires du monde et plusieurs autres surprises seront au rendez-vous !
Pour les 3 à 12 ans
Sans inscription

ATELIER DE THÉÂTRE
Vendredi 6 juin de 15 h à 16 h
Avec Jade Archambault, comédienne et enseignante à la Boîte à cours
Pour les 6 à 12 ans | 18 places disponibles
Inscription obligatoire (enfants) au **inscriptions.granby.ca** une semaine avant la date de l'activité.

DJEMBÉ : TOUS EN RYTHME

Vendredi 6 juin de 16 h à 17 h
Participe à un voyage sonore avec des percussions qui ajouteront de l'ambiance à cette fête.
Gratuit | Sans inscription

ATELIER DE DANSE FOLKLORIQUE

Vendredi 6 juin de 18 h 30 à 19 h 30
Avec L'Ensemble folklorique Les Mariniers
Découvre les pas rythmés d'ici et d'ailleurs dans une ambiance festive et chaleureuse. Une belle façon de bouger, de s'amuser et développer son sens du rythme.
Gratuit | Sans inscription

ACTIVITÉ DE CLÔTURE DU CLUB DE LECTURE D'ÉTÉ TD

EXPLORER LA PLANÈTE AVEC PIERRE-LUC CÔTÉ : UN TOUR DU MONDE POUR S'INITIER AU VOYAGE
Vendredi 15 août à 18 h 30
Pierre-Luc présentera ses coups de cœur de voyage et les histoires les plus extraordinaires qu'il a vécues un peu partout dans le monde. Il nous parlera des sumos du Japon, de sa randonnée au Népal pour voir l'Everest, de la biodiversité des îles Galápagos, des grands espaces de la Mongolie, du désert de sel de la Bolivie, des volcans d'Amérique centrale et des plages paradisiaques de la Polynésie française. En chemin, il nous présentera également quelques surprises… dépaysantes !
Pour les 5 à 13 ans et leur famille | Gratuit | Sans inscription

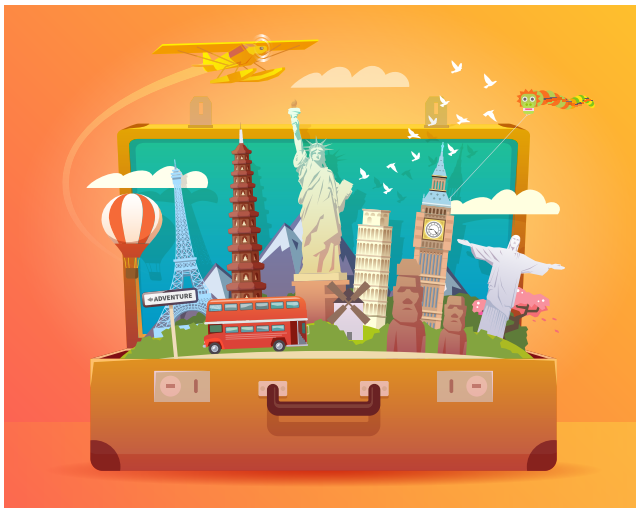

LIVRES EN CAVALE

Oyez, oyez les familles ! L'équipe de la bibliothèque propose des activités pour animer les soirées d'été ! Au programme : lecture animée, comptines, jeux et bien d'autres ! Soyez au rendez-vous dès la fin juin, dans un parc de votre quartier.

Parc Bérubé (570, rue Lebrun) :
26 juin, 17 juillet et 5 août
à 18 h 30
Parc Fortin (65, rue Cyr) : 3 et 22 juillet, 7 août à 18 h 30
Parc Barré (700, rue Fréchette) :
8 et 24 juillet, 12 août à 18 h 30
NOUVEAU ! Parc Jessie-Isabel-Cox (230, rue Francis-Gilmour) :
10 et 29 juillet, 14 août à 18 h 30
NOUVEAU ! Parc Jean-Yves Phaneuf (515, rue Fournier) :
15 et 31 juillet à 18 h 30

Gratuit | Sans inscription
En cas de pluie, l'activité aura lieu à la bibliothèque

CAMPING-BIBLIO SUR LA ROUTE

Sur la route des vacances, notre équipe vous invite à profiter de l'été hors des murs de la biblio lors d'activités spéciales !

LA MAGIE DU MARAIS

Vendredi 1er août de 18 h à 20 h au centre d'interprétation de la nature du lac Boivin

Le marais, milieu riche en diversité, permet de découvrir des organismes fascinants : amphibiens, reptiles, insectes aquatiques, mammifères et oiseaux. Lors de cette activité, incluant une randonnée dynamique, vous en apprendrez davantage sur l'importance des milieux humides.

Pour les 9 à 13 ans | 50 places disponibles | Inscription obligatoire (parents et enfants) au **inscriptions.granby.ca** une semaine avant la date de l'activité.

CHANSONS AUTOUR DU FEU

Avec LeRøux et Oli Féra

Vendredi 8 août de 18 h 30 à 20 h au parc Victoria

On t'invite à un moment joyeux où enfants et adultes pourront chanter ensemble. Apporte ta couverture et ta plus belle voix!

Sans inscription

LA BULLE

Les personnes à besoins particuliers (trouble du spectre de l'autisme, déficience intellectuelle et/ou physique, syndrome de Gilles de La Tourette, etc.) ainsi que leur famille sont invitées à profiter d'un moment qui leur est spécialement consacré. La bulle offre une occasion de se sentir libre d'explorer la bibliothèque, à sa guise, hors des heures d'ouverture habituelles.

Les dimanches 8 juin, 13 juillet et 10 août de 9 h à 10 h

Les personnes mineures doivent être accompagnées d'une personne adulte | Sans inscription

ACTIVITÉS POUR ADULTES

TÊTE-À-TÊTE TECHNO

Une rencontre d'une heure en solo avec une technicienne ou un technicien en documentation pour vous aider à :

- trouver de l'information sur des ressources locales ou un sujet ;
- apprendre à utiliser le catalogue ou nos ressources numériques ;
- faire une inscription en ligne ;
- comprendre une application sur votre tablette ou téléphone.

Rendez-vous au **biblio.granby.ca,** remplissez le formulaire C dans reponseatout.ca et nous vous contacterons. Pour plus d'informations : 450 776-8320

SOIRÉES DE JEUX DE SOCIÉTÉ

Avec Victor Lussier

- **Jeudi 12 juin de 18 h à 21 h**
- **Jeudi 10 juillet de 18 h à 21 h**
- **Jeudi 14 août de 18 h à 21 h**

Pour les 8 ans et plus | Sans inscription

SOCIÉTÉ DES LECTEURS

Club de lecture pour adultes. Chaque mois, une thématique différente est présentée. Partagez vos coups de cœur avec d'autres personnes passionnées de lecture.

Jeudi 19 juin à 18 h 30 : la littérature autochtone d'ici et d'ailleurs

TRICOTHÉ

Venez tricoter, broder, discuter et déguster un bon thé ! Apprenez au contact des autres et apportez vos projets. Il est aussi possible, pendant les heures d'ouverture, de vous rencontrer en dehors des rendez-vous mensuels. Bienvenue à toutes et à tous !

- **3 juin à 13 h**
- **18 juin à 18 h**
- **8 juillet à 13 h**
- **16 juillet à 18 h**
- **5 août à 13 h**
- **20 août à 18 h**

ÀLIRE-RETOUR : LA LECTURE EN LIBRE SERVICE

Découvrez ou redécouvrez les boîtes Àlire-retour, installées un peu partout en ville. Ces mini-bibliothèques en libre-service vous permettent d'échanger des livres selon vos envies, toute l'année. Prenez-en un, déposez-en un et faites circuler le plaisir de lire !

Et ce n'est pas tout…

Un vent de fraîcheur soufflera cet été : nos boîtes laisseront place à de magnifiques Croque-livres décorés par l'équipe créative de l'Atelier 19 !

Où trouver les boîtes ?

- Galeries de Granby (40, rue Évangéline)
- Parc Jessie-Isabel-Cox (230, rue Francis-Gilmour)
- À l'intersection des rues Maisonneuve et Simonds Sud
- À l'intersection du boulevard Leclerc et de la rue Saint-André Est
- À l'intersection des rues Saint-Jacques et Saint-Charles Sud
- À l'intersection des rues Saint-Hubert et Dorion
- À l'intersection des rues Le Corbusier et Denison Ouest
- À l'intersection des rues Fournier et Demers
- À l'intersection des rues Saint-Antoine Nord et Saint-Jean
- À l'intersection des rues Drummond et Grove
- À l'intersection des rues Jean-Talon et Robinson Nord

Granby Ville rayonnante | Québec

Entente de développement culturel

CLUB DE GOLF MINER

30, rue Long | 450 372-4462 | golfminer.ca

CHAMP DE PRATIQUE 2025 (taxes incluses)

1 jeton = 34 balles	6 $
Carte 20 jetons	100 $
Carte 30 jetons	150 $
Carte 50 jetons	250 $

ABONNEMENT – PASSE DE SAISON 2025 (taxes incluses) avec carte-loisirs valide

Membre 7 jours	895 $
Membre 5 jours (lundi au vendredi)	795 $
Membre 4 jours (lundi au jeudi)	650 $
Membre 40 ans et moins (en tout temps)	275 $
Membre junior	150 $

D'autres forfaits sont disponibles. Places limitées !

DROIT DE JEU 2025 (taxes incluses)

9 trous sans voiturette	20 $
18 trous sans voiturette	30 $
9 trous avec voiturette	30 $
18 trous avec voiturette	45 $

COUPONS – DROIT DE JEU EN TOUT TEMPS 2025 (taxes incluses)

20 x 9 trous	360 $
20 x 18 trous	560 $
20 x 9 trous avec voiturette	560 $
20 x 18 trous avec voiturette	850 $

GRANBY MULTI-SPORTS

Centre sportif Léonard-Grondin
601, rue Léon-Harmel, Granby
450 776-8350
granbymultisports.ca

facebook.com/granbymultisports
instagram.com/granbymultisports
twitter.com/sportsgranby

Horaire régulier
Lundi, mardi et jeudi de 8 h 15 à 12 h 15
et de 13 h 30 à 16 h 30
Mercredi de 9 h 15 à 12 h 15
et de 13 h 30 à 16 h 30
Vendredi de 8 h 15 à 12 h 45

Horaire d'été (9 juin au 1er août)
Lundi, mardi et jeudi de 8 h 15 à 12 h 15
et de 13 h 30 à 16 h 30
Mercredi de 9 h 15 à 12 h 15
et de 13 h 30 à 16 h 30
Fermé le vendredi

Jours fériés
24 juin : fermé
30 juin : fermé
1er juillet : ouvert

INSCRIPTIONS À LA SESSION D'ÉTÉ 2025

INSCRIPTIONS EN LIGNE
inscriptions.granby.ca
(carte de crédit seulement)

POPULATION DE GRANBY Lundi 26 mai dès 10 h

POPULATION DES VILLES AVEC ENTENTE DE LOISIRS
Lundi 26 mai dès 15 h

INSCRIPTIONS EN PERSONNE
Centre sportif Léonard-Grondin, 601, rue Léon-Harmel
(chèque, argent comptant ou carte de débit)

POPULATION DE GRANBY Lundi 26 mai dès 10 h

POPULATION DES VILLES AVEC ENTENTE DE LOISIRS
Lundi 26 mai de 15 h à 16 h 30

Aînées et aînés actifs

GROUPE/ÂGE	DÉBUT/DURÉE	HORAIRE	ADULTES ET ENTENTE DE LOISIRS
Cardio tonus Entraînement mettant l'accent sur l'amélioration de la condition cardiovasculaire par des exercices, avec ou sans sauts, le renforcement musculaire et la souplesse. **Matériel :** élastique d'entraînement avec poignées et tapis de sol.			
Laurence	30 juin/7 cours	Lun. 9 h 15 à 10 h 15	59 $
	2 juill./8 cours	Mer. 10 h 30 à 11 h 30	67 $
Danse exercices Exercices de danse cardio avec musculation et étirements au sol. Consultez l'horaire au **granbymultisports.ca**.			
Josée	À la carte	Mar. 10 h 15 à 11 h 15	12 $/cours
	À la carte	Jeu. 10 h 15 à 11 h 15	12 $/cours
Marche animée Échauffement et marche animée par une kinésiologue sur des trajets variés dans les Boisés-Miner.			
Laurence	8 juill./7 cours	Mar. 9 h à 10 h	59 $
Marche et exercices Échauffement, marche et exercices de renforcement sur des trajets variés dans les Boisés-Miner, animés par une kinésiologue. **Matériel :** élastique d'entraînement avec ou sans poignées.			
Laurence	8 juill./7 cours	Mar. 10 h 15 à 11 h 15	59 $
Tonus-équilibre Entraînement varié comprenant des exercices adaptés pour l'amélioration de l'équilibre, de la souplesse et du tonus musculaire. **Matériel :** élastique d'entraînement avec poignées.			
Laurence	30 juin/7 cours	Lun. 10 h 30 à 11 h 30	59 $
	2 juill./8 cours	Mer. 9 h 15 à 10 h 15	67 $

Arts martiaux et sports de combat

GROUPE/ÂGE	DÉBUT/DURÉE	HORAIRE	ADULTE ET FAMILLE DE 1 ENFANT	FAMILLE DE 2 ENFANTS	FAMILLE DE 3 ENFANTS	FAMILLE DE 4 ENFANTS et +	ENTENTE DE LOISIRS
Autodéfense Apprentissage de brise-chutes de base, gestion des situations d'intimidation ou d'agression verbale, techniques de dégagement de diverses saisies et de ripostes à l'aide de coups frappés, contrôles articulaires, points de pression, projections et techniques de soumission face à divers types d'agression (saisies, coups frappés, etc.) tant en position debout qu'au sol.							
18 ans et +	19 juin/8 cours	Jeu. 18 h 30 à 20 h	88 $	–	–	–	88 $
Judo Apprentissage des techniques de base, des techniques de projection et des techniques au sol. Apprentissage des brise-chutes. Pratique de combat. **Prérequis :** avoir fait du judo dans une session précédente.							
Entraînement d'été (13 ans +)	18 juin/8 cours	Mer. 18 h 30 à 20 h 30	118 $	94,40 $	82,60 $	64,90 $	118 $
Kickboxing Cours qui permet d'apprendre à se défendre, à gagner en assurance, à se défouler et à évacuer les tensions du quotidien. Vous développerez votre cardio, votre respiration, votre musculature et votre endurance. **Prérequis :** être en bonne condition physique. **Matériel :** le port d'un protecteur buccal est fortement recommandé.							
7 à 9 ans	4 juill./8 cours	Ven. 17 h à 18 h	76 $	60,80 $	53,20 $	41,80 $	76 $
10 à 13 ans	4 juill./8 cours	Ven. 18 h 15 à 19 h 15	76 $	60,80 $	53,20 $	41,80 $	76 $
14 ans et +	4 juill./8 cours	Ven. 19 h 30 à 20 h 30	76 $	60,80 $	53,20 $	41,80 $	76 $

Centre de tir de Granby

Club de tir reconnu par la Fédération québécoise de tir. Tir au pistolet et à la carabine, tir d'action, tir au pistolet et à la carabine à air, tir olympique. Réglage de lunettes de visée de carabine. Adresse : 180, 11e Rang, Granby.

GROUPE/ÂGE	DÉBUT/DURÉE	HORAIRE	
Centre de tir	À l'année	Mar. et mer. 18 h à 20 h 30	Les inscriptions sont présentement en cours. Vous devez vous inscrire directement au centre de tir.
	Sept. à juin	Sam. 9 h à 15 h 30	

Course à pied

GROUPE/ÂGE	DÉBUT/DURÉE	HORAIRE	ADULTE ET FAMILLE DE 1 ENFANT	FAMILLE DE 2 ENFANTS	FAMILLE DE 3 ENFANTS	FAMILLE DE 4 ENFANTS et +	ENTENTE DE LOISIRS
Course à pied Cours d'entraînement à la course à pied pour apprendre et pratiquer votre technique de course avec des éducatifs appropriés. Vous pourrez améliorer votre VO2max avec des intervalles courts et médians en ajoutant des exercices de renforcement adaptés. Entraînement supervisé et structuré avec convivialité et sans compétition. **Prérequis :** être capable de courir 15 minutes lentement sans arrêt.							
14-77 ans I Mike	30 juin/8 séances	Lun. 17 h 30 à 18 h 45	84 $	67 $	59 $	46 $	84 $
	3 juill./8 séances	Jeu. 17 h 30 à 18 h 45	84 $	67 $	59 $	46 $	84 $
	28 juin/8 séances	Sam. 8 h 30 à 10 h	101 $	81 $	71 $	56 $	101 $

Crossfit et entraînement fonctionnel

GROUPE/ÂGE	DÉBUT/DURÉE	HORAIRE	ADULTE ET FAMILLE DE 1 ENFANT	FAMILLE DE 2 ENFANTS	FAMILLE DE 3 ENFANTS	FAMILLE DE 4 ENFANTS et +	ENTENTE DE LOISIRS
Introduction au crossfit Les méthodes et les techniques de base requises vous seront présentées afin de tirer le maximum de bénéfices d'un entraînement et assurer votre sécurité lors de l'exécution des mouvements. Chacun des cours sera divisé en quatre parties : échauffement dirigé en groupe, apprentissage des techniques et positions d'un ou plusieurs mouvements, entraînement cardiovasculaire (endurance et haute intensité) et séance de récupération.							
14 ans et + | Crossfit Granby	9 juill./8 cours	Mer. 18 h 30 à 19 h 30	128 $	102,40 $	89,60 $	70,40 $	128 $
Entraînement fonctionnel Entraînement complet qui repose sur trois principes clés : des exercices variés, des mouvements fonctionnels et un entraînement à haute intensité adapté pour tous les niveaux et tous les âges.							
14 ans et + | Crossfit Granby	8 juill./8 cours	Mar. 18 h 30 à 19 h 30	128 $	102,40 $	89,60 $	70,40 $	128 $
Entraînement fonctionnel Évolution Entraînement basé sur des mouvements qui imitent les activités du quotidien (tirer, lancer, pousser, soulever) et dirigé par deux kinésiologues. L'objectif est de travailler les forces et les faiblesses du corps. Les cours auront lieu à l'extérieur si la température le permet.							
14 ans et + | Évolution	8 juill./8 cours	Mar. 18 h à 19 h	144 $	115,20 $	100,80 $	79,20 $	144 $

Exercices doux

GROUPE/ÂGE	DÉBUT/DURÉE	HORAIRE	ADULTE ET FAMILLE DE 1 ENFANT	FAMILLE DE 2 ENFANTS	FAMILLE DE 3 ENFANTS	FAMILLE DE 4 ENFANTS et +	ENTENTE DE LOISIRS
Méditation Relaxation profonde, méditation et techniques de respiration.							
Charles-Alexandre	25 juin/8 cours	Mer. 10 h 30 à 11 h 30	67 $	53,60 $	46,90 $	36,85 $	67 $
	26 juin/8 cours	Jeu. 9 h 15 à 10 h 15	67 $	53,60 $	46,90 $	36,85 $	67 $
Méditation nature Vivez un moment de plénitude en relation avec les éléments de la nature en respirant profondément et en libérant votre stress.							
Tous les niveaux | Lolita	2 juill./8 cours	Mer. 11 h à 12 h	67 $	53,60 $	46,90 $	36,85 $	67 $
	3 juill./8 cours	Jeu. 7 h à 8 h	67 $	53,60 $	46,90 $	36,85 $	67 $
Qi gong muscles et tendons Douze exercices de flexion, d'étirement et de pivot des muscles et tendons de la colonne et des articulations qui libèrent l'inconfort et l'excès d'humidité. Les exercices améliorent la force des reins, la mobilité et la joie de vivre.							
Tous les niveaux | Lolita	8 juill./7 cours	Mar. 18 h à 19 h 30	88 $	70,40 $	61,60 $	48,40 $	88 $
	2 juill./8 cours	Mer. 9 h 10 à 10 h 40	101 $	80,80 $	70,70 $	55,55 $	101 $
SUP Meditation Méditation sur paddleboard. Le prêt du matériel est inclus (planche, veste, ancre).							
Charles-Alexandre	26 juin/8 cours	Jeu. 18 h 15 à 19 h 15	168 $	134,40 $	117,60 $	92,40 $	168 $
SUP Yoga Yoga sur paddleboard. Le prêt du matériel est inclus (planche, veste, ancre).							
Charles-Alexandre	25 juin/8 cours	Mer. 18 h 15 à 19 h 15	168 $	134,40 $	117,60 $	92,40 $	168 $
Tai chi/Les bases Intégrez les bases du Tai chi grâce aux séquences de trois mouvements qui apaisent le système nerveux, le mental et la respiration puis améliorent la concentration, l'équilibre, la coordination et la clarté d'esprit au bénéfice de la santé.							
Tous les niveaux | Lolita	2 juill./8 cours	Mer. 18 h à 19 h 30	101 $	80,80 $	70,70 $	55,55 $	101 $
	3 juill./8 cours	Jeu. 9 h 10 à 10 h 40	101 $	80,80 $	70,70 $	55,55 $	101 $

Exercices doux (suite)

GROUPE/ÂGE	DÉBUT/DURÉE	HORAIRE	ADULTE ET FAMILLE DE 1 ENFANT	FAMILLE DE 2 ENFANTS	FAMILLE DE 3 ENFANTS	FAMILLE DE 4 ENFANTS et +	ENTENTE DE LOISIRS
Yoga pleine conscience Postures et séquences en douceur. Relaxation, respiration et pratiques méditatives.							
Charles-Alexandre	25 juin/8 cours	Mer. 9 h 15 à 10 h 15	67 $	53,60 $	46,90 $	36,85 $	67 $
	26 juin/8 cours	Jeu. 10 h 30 à 11 h 30	67 $	53,60 $	46,90 $	36,85 $	67 $
Yoga flow doux Cours destiné à toutes et à tous dans un environnement qui fait place à la détente et au respect. Techniques de respiration (pranayama), termes de la philosophie du yoga, postures (asanas) de base et méditation (dhyana). **Matériel :** tapis et couverture (optionnel).							
Tous les niveaux | Lolita	30 juin/8 cours	Lun. 12 h à 13 h	67 $	53,60 $	46,90 $	36,85 $	67 $
	2 juill./8 cours	Mer. 18 h 30 à 19 h 30	67 $	53,60 $	46,90 $	36,85 $	67 $
Yoga sur chaise Yoga traditionnel adapté. Postures et exercices principalement assis et debout. Techniques de respiration, méditation et relaxation sont également au programme. Bienvenue à toutes et à tous, peu importe l'âge et la condition physique. **Matériel :** tapis et couverture (optionnel).							
Vanessa	30 juin/8 cours	Lun. 10 h 45 à 11 h 45	67 $	53,60 $	46,90 $	36,85 $	67 $
Yoga vinyasa Vinyasa est un mot sanskrit qui signifie la synchronisation du mouvement sur la respiration. Les enchaînements de postures créatives et fluides demanderont un effort physique moyen à élevé. Une connaissance de base des postures est requise. **Matériel :** tapis et couverture (optionnel).							
Vanessa	2 juill./8 cours	Mer. 17 h 15 à 18 h 15	67 $	53,60 $	46,90 $	36,85 $	67 $

Exercices physiques

GROUPE/ÂGE	DÉBUT/DURÉE	HORAIRE	ADULTE ET FAMILLE DE 1 ENFANT	FAMILLE DE 2 ENFANTS	FAMILLE DE 3 ENFANTS	FAMILLE DE 4 ENFANTS et +	ENTENTE DE LOISIRS
Abdos-fessiers Renforcez les abdominaux, les fessiers et le bas du dos grâce à des exercices simples. Vous tonifierez votre ventre et vos fesses et améliorerez votre posture et la santé de votre dos. Accent spécifique sur le gainage. Accessible à toutes et à tous et adapté à votre condition physique. **Matériel :** courte bande élastique (facultative)							
Janie	4 juill./8 cours	Ven. 12 h à 13 h	67 $	53,60 $	46,90 $	36,85 $	67 $
Cardio-muscu Entraînement cardiovasculaire et musculaire varié, avec ou sans sauts, suivi d'exercices de flexibilité. **Matériel :** élastique d'entraînement avec poignées et tapis de sol.							
Laurence	30 juin/7 cours	Lun. 19 h à 20 h	59 $	47,20 $	41,30 $	32,45 $	59 $
Enceinte et en forme Cours adapté aux femmes enceintes offert par une kinésiologue spécialisée en périnatalité. Réalisation d'exercices pour réduire les risques de complications durant la grossesse, améliorer le bien-être de maman et bébé et favoriser une meilleure récupération postnatale. Capsule informative diffusée lors de chaque cours.							
Évolution	7 juill./8 cours	Lun. 17 h à 18 h 15	191 $	–	–	–	191 $
Maman-bébé Cours adapté aux nouvelles mamans en compagnie de leur bébé offert par une kinésiologue spécialisée en périnatalité. Exercices divers favorisant une récupération postnatale accélérée en renforçant les muscles. Renforcement du périnée et amélioration de la diastase.							
Évolution	8 juill./8 cours	Mar. 10 h à 11 h	168 $	–	–	–	168 $
	10 juill./8 cours	Jeu. 10 h à 11 h	168 $	–	–	–	168 $
Tabata Cours avec alternance de séquences d'efforts à haute intensité de 20 secondes et de courtes périodes de repos de 10 secondes. Ces intervalles musculaires et cardiovasculaires sont effectués en travaillant seulement avec le poids du corps.							
Janie	30 juin/8 cours	Lun. 12 h à 13 h	67 $	53.60 $	46.90 $	36.85 $	67 $
Zumba Danser sur des rythmes latins pour améliorer le tonus musculaire, l'endurance et la flexibilité. Consultez l'horaire au **granbymultisports.ca.**							
Josée	À la carte	Mar. 9 h à 10 h	12 $/cours	–	–	–	12 $/cours
	À la carte	Jeu. 9 h à 10 h	12 $/cours	–	–	–	12 $/cours

Initiation à la planche à pagaie

Apprendre les bases de la planche à pagaie en toute sécurité avec un instructeur qualifié. Planche à pagaie et veste de sauvetage incluses.

GROUPE/ÂGE	DÉBUT/DURÉE	HORAIRE	ADULTE ET FAMILLE DE 1 ENFANT	FAMILLE DE 2 ENFANTS	FAMILLE DE 3 ENFANTS	FAMILLE DE 4 ENFANTS et +	ENTENTE DE LOISIRS
14 ans et +	19 juin.	Jeu. 18 h à 19 h 30	33 $	–	–	–	33 $
	23 juill.	Mer. 18 h à 19 h 30	33 $	–	–	–	33 $

Multi-sports (7 sports)

Aucune compétition, seulement du plaisir à travers la pratique de différentes habiletés. Programme adapté en fonction de l'âge du groupe. Un échauffement suivi d'une pratique de trois à cinq habiletés par semaine, entrecoupée de plusieurs jeux de groupe. Les sports pour cette session : handball, cricket, soccer, crosse, football, athlétisme, golf et plus.

GROUPE/ÂGE	DÉBUT/DURÉE	HORAIRE	ADULTE ET FAMILLE DE 1 ENFANT	FAMILLE DE 2 ENFANTS	FAMILLE DE 3 ENFANTS	FAMILLE DE 4 ENFANTS et +	ENTENTE DE LOISIRS
Parent-enfant (2-4 ans)	5 juill./8 séances	Sam. 9 h à 9 h 40	160 $	128 $	112 $	88 $	160 $
4-6 ans	5 juill./8 séances	Sam. 9 h 45 à 10 h 40	160 $	128 $	112 $	88 $	160 $
7-12 ans	5 juill./8 séances	Sam. 10 h 45 à 11 h 40	160 $	128 $	112 $	88 $	160 $

Tennis

Information : tennisgranby.com | 450 777-5560 ou 450 776-8350. **Réservation :** tennisgranby.com | balle jaune | 450 777-5560 (en été).
Heures d'ouverture : du lundi au vendredi de 9 h à 21 h, samedi et dimanche de 9 h à 17 h. Le chalet sera fermé à compter du 14 octobre.
Non-membre : 12 $/heure en simple ou 12 $/deux heures en double. Payable avant de jouer.
Cours privés : information et inscription au chalet auprès de l'entraîneuse ou entraîneur de votre choix.

GROUPE/ÂGE	DÉBUT/DURÉE	HORAIRE	ADULTE ET FAMILLE DE 1 ENFANT	FAMILLE DE 2 ENFANTS	FAMILLE DE 3 ENFANTS	FAMILLE DE 4 ENFANTS et +	ENTENTE DE LOISIRS
Abonnements							
Présentez vous au chalet de tennis (argent ou chèque) ou sur ballejaune.com.							
Tennis junior							
Raquettes disponibles et balles fournies. **Prérequis* :** avoir déjà suivi un cours ou avoir participé au camp de jour.							
4 à 5 ans (avec parent)	22 juin/6 cours	Dim. 9 h à 9 h 45	45 $	36 $	32 $	25 $	45 $
Balle rouge (5 à 6 ans) Mini-tennis | 12 mètres	21 juin/6 cours	Sam. 9 h à 10 h	55 $	44 $	38,50 $	30,25 $	55 $
	23 août/4 cours	Sam. 9 h à 10 h	38 $	30,40 $	26,60 $	20,90 $	38 $
Balle orange (7 à 9 ans) 3/4 de terrain | 18 mètres	21 juill./8 cours*	Lun. et jeu. 18 h à 19 h	71 $	56,80 $	49,70 $	39,05 $	71 $
	23 août/4 cours	Sam. 10 h à 11 h	38 $	30,40 $	26,60 $	20,90 $	38 $
	22 juin/6 cours	Dim. 10 h à 11 h	55 $	44 $	38,50 $	30,25 $	55 $
Balle verte et balles régulières (10 à 14 ans) | Terrain complet	21 juill./8 cours*	Lun. et jeu. 19 h à 20 h	71 $	56,80 $	49,70 $	39,05 $	71 $
	21 juin/6 cours	Sam. 11 h à 12 h	55 $	44 $	38,50 $	30,25 $	55 $
	23 août/4 cours	Sam. 11 h à 12 h	38 $	30,40 $	26,60 $	20,90 $	38 $
	22 juin/6 cours	Dim. 11 h à 12 h	55 $	44 $	38,50 $	30,25 $	55 $
Tennis adulte							
Débutant.e : apprenez à jouer avec le tennis progressif. Intermédiaire : développez-vous en tant que joueuse et joueur en améliorant vos habiletés.							
Débutant.e	2 juill./6 cours	Mer. 18 h à 19 h	100 $	–	–	–	100 $
Intermédiaire	2 juill./6 cours	Mer. 19 h à 20 h	100 $	–	–	–	100 $
Cliniques de perfectionnement							
Volée | Avancé	7 août/1 cours	Jeu. 18 h à 20 h	30 $				30 $
Smash | Avancé	14 août/1 cours	Jeu. 18 h à 20 h	30 $				30 $
Coup coupé | Avancé	21 août/1 cours	Jeu. 18 h à 20 h	30 $				30 $

Location d'équipements sportifs

Tarifs : consultez le **granbymultisports.ca**

Parc Daniel-Johnson (pavillon Roger-Bédard)

- Embarcations nautiques :
  - canot
  - kayak simple
  - kayak double
  - paddleboard
- Patins à roues alignées
- Jeux de poches et de washers
- Spikeball

GRANBY MULTI-SPORTS

ÉVÈNEMENTS ÉTÉ

Atelier d'initiation à la trottinette et à la planche à roulettes

Samedi 21 juin - 9 h à 13 h
Skatepark et pumptrack de l'école secondaire J.-H.-Leclerc
Gratuit - inscription au *inscriptions.granby.ca*

Journée internationale du yoga

Samedi 21 juin - horaire en ligne
Plusieurs cours de yoga au parc Daniel-Johnson
Gratuit - inscription au *inscriptions.granby.ca*

Observation des Perséides sur le lac Boivin

Dimanche 10 août - 21 h à 23 h
Balade nautique avec une astronome amateure & une biologiste
À partir de 20 $ - inscription au *inscriptions.granby.ca*

Festival du sport *spécial rentrée*

Samedi 23 août - 12 h à 16 h
Activités & jeux sportifs au parc Daniel-Johnson, pour découvrir la programmation de Granby Multi-Sports
Gratuit - sans inscription

Granby Ville rayonnante

granbymultisports.ca

Granby Multi-Sports

GRANBY MULTI-SPORTS

CENTRE D'INTERPRÉTATION DE LA NATURE DU LAC BOIVIN

CENTRE D'INTERPRÉTATION DE LA NATURE DU LAC BOIVIN

700, rue Drummond
450 375-3861 | cinlb.org
facebook.com/cinlb.org
instagram.com/centredinterpretationlacboivin

Organisme à but non lucratif voué à la conservation de son territoire, à la sensibilisation et à l'éducation de ses visiteuses et de ses visiteurs depuis 1980.

Heures d'ouverture du pavillon
Lundi au vendredi de 8 h 30 à 16 h 30
Samedi et dimanche de 9 h à 17 h

CINLB
Centre d'interprétation de la nature du lac Boivin

MERVEILLES NOCTURNES

Samedi 16 août

Merveilles nocturnes est une soirée spéciale qui célèbre les Perséides et les animaux nocturnes ! Assistez à l'un des plus beaux spectacles astronomiques du mois d'août et partez à la découverte des animaux qui vivent la nuit, comme les chauves-souris et les papillons de nuit.

Tous les détails au **cinlb.org**.

BOUCLE FAMILIALE DU LAC BOIVIN

Avec son faible dénivelé, cette boucle de 10 kilomètres est idéale pour une famille avec de jeunes enfants. Prenez une pause et arrêtez-vous à la tour d'observation pour profiter d'une vue époustouflante sur le lac !

Tous les détails au **cinlb.org**.

FÊTE D'ENFANTS – OFFERTE DÈS SEPTEMBRE 2025 !

Vous souhaitez faire vivre une expérience unique à votre enfant pour sa fête ? Quoi de mieux que de la réaliser au CINLB en compagnie d'une ou d'un naturaliste qui vous émerveillera ! Il est possible d'adapter le thème selon la saison et l'intérêt de l'enfant.

ACCÈS AUX SENTIERS

Vous résidez à Granby ou dans l'une des villes signataires d'une entente de loisirs ?

Votre entrée est gratuite sur présentation d'une carte-loisirs valide.

Carte d'abonnement ou carte de membre
Informez-vous des coûts et des avantages au **cinlb.org**.

	Artiste	Titre du spectacle	Date	Heure	Salle
SUPPLÉMENTAIRE		Yvon Deschamps raconte LA SHOP	Mercredi 28 mai	19 h 30	Régulière
NOUVEAU SPECTACLE	André-Philippe Gagnon		Dimanche 1er juin	15 h	Régulière
SUPPLÉMENTAIRE	Mike Ward	Modeste	Mercredi 4 juin	20 h	Régulière
SUPPLÉMENTAIRE	Guillaume Pineault	Vulnérable	Jeudi 5 juin	19 h 30	Régulière
	Théâtre musical	La Géante	Jeudi 12 juin	19 h 30	Régulière
SUPPLÉMENTAIRE	Roxane Bruneau	Submergé	Vendredi 13 juin	20 h	Régulière
	Centre vocal	Émotion	Samedi 21 juin	19 h 30	Régulière
	FICG57	Jamais Trop Tôt	Dimanche 17 août	19 h 30	Régulière
	FICG57	Demi-finale 1 – Festival de la chanson de Granby	Mardi 19 août	19 h 30	Régulière
	FICG57	Demi-finale 2 – Festival de la chanson de Granby	Mercredi 20 août	19 h 30	Régulière
	FICG57	Demi-finale 3 – Festival de la chanson de Granby	Jeudi 21 août	19 h 30	Régulière
	FICG57	Demi-finale 4 – Festival de la chanson de Granby	Vendredi 22 août	19 h 30	Régulière
	FICG57	La grande finale – Festival de la chanson de Granby	Dimanche 24 août	19 h 30	Régulière
		Lancement de saison du Palace de Granby	Mardi 2 septembre	19 h	Régulière
		Le show Queer	Mercredi 10 septembre	19 h 30	Cabaret
SUPPLÉMENTAIRE	Rosalie Vaillancourt	Milf	Samedi 13 septembre	20 h	Régulière
SUPPLÉMENTAIRE		Coucou Passe-Partout	Dimanche 14 septembre	15 h	Régulière
	Dan Bigras	Cette voix : Dan et Gerry, notre histoire	Samedi 20 septembre	20 h	Régulière
	Guylaine Tremblay et Denis Bouchard	Fallait pas dire ça !	Dimanche 21 septembre	19 h 30	Régulière
	Réal Béland	Comme chez nous	Samedi 27 septembre	20 h	Régulière
	Grégory Charles	Une voix, dix doigts	Dimanche 28 septembre	15 h	Régulière
		LAMA - D'aventures en aventures	Vendredi 3 octobre	20 h	Régulière
DERNIÈRE CHANCE !	Laurent Paquin	Crocodile distrait	Samedi 4 octobre	20 h	Régulière
SPECTACLE JEUNESSE		Amandine et Gédéon	Dimanche 5 octobre	15 h	Régulière
SUPPLÉMENTAIRE	Julien Lacroix	Le temps au temps	Samedi 11 octobre	20 h	Régulière

VIE CULTURELLE ET COMMUNAUTAIRE DE GRANBY

Centre culturel France-Arbour
279, rue Principale, bureau 211
450 361-6081
facebook.com/vccgranby
instagram.com/vccgranby

Heures d'accueil
Lundi au mercredi de 8 h 30 à 12 h 30 et de 13 h 30 à 16 h 30
Jeudi de 9 h 30 à 12 h 30 et de 13 h 30 à 16 h 30
Vendredi de 8 h 30 à 12 h 30

Horaire d'été du 23 juin au 29 août
Lundi au jeudi de 8 h à 12 h 30 et de 13 h 30 à 16 h
Vendredi de 8 h à 12 h
Fermé : 24 juin

BORÉART

Centre culturel France-Arbour
279, rue Principale, local 200 | 450 361-6081
vccgranby.org/boreart

ENTRÉE GRATUITE
Heures d'ouverture
Jeudi au dimanche de 13 h à 16 h

Découvrez la programmation 2025 sur notre page Facebook !
facebook.ca/Boreart.Granby

15 MAI AU 15 JUIN

EXPOSITION DE LA COHORTE FINISSANTE 2025

ARTS, LETTRES ET COMMUNICATION (PROFIL ARTS VISUELS) – CÉGEP DE GRANBY

Vernissage :
Jeudi 15 mai de 17 h à 19 h

19 JUIN AU 20 JUILLET

BANCS PUBLICS

LOUISE ST-JEAN

Vernissage :
Dimanche le 22 juin de 13 h à 16 h

24 JUILLET AU 24 AOÛT

FIGURES ET ESSENCES

FRANÇOIS COUSINEAU ET MICHAEL DINARDO

Vernissage :
Dimanche le 27 juillet de 13 h à 16 h

Couleurs urbaines

L'événement le plus coloré de Granby

Lieux : parc Miner et centre culturel France-Arbour
Dates : 25, 26 et 27 juillet

Couleurs urbaines invite les amatrices et amateurs d'art à découvrir et échanger avec des artistes provenant des quatre coins du Québec.

- Des artistes de différentes disciplines
- Animation musicale
- Encan silencieux
- Expositions au centre culturel France-Arbour

Pour plus d'informations : **couleursurbaines.org** ou 450 361-6081

LA PLACE DU MARCHÉ ANIMÉE

160, rue Principale

RANDONNÉE PHOTO AVEC ALAIN DION

MERCREDI 18 H 30 À 20 H 30
2, 9 ET 16 JUILLET
6, 13 ET 20 AOÛT
Apportez votre appareil photo

DANSE EN LIGNE AVEC BRYAN HORNER

DIMANCHE 13 H À 15 H
6, 13 ET 20 JUILLET
10, 17 ET 24 AOÛT

SOIRÉE DE DANSE COUNTRY

DIMANCHE 18 H 30 À 21 H
6, 20 JUILLET ET 17 AOÛT

SOIRÉE DE DANSE RÉTRO

DIMANCHE 19 H À 21 H
13 JUILLET, 10 ET 24 AOÛT

PIANOS PUBLICS

Les pianos publics sont de retour cet été. Laissez libre cours à votre inspiration et pianotez sur l'un des cinq pianos mis à votre disposition !

Où sont-ils ?

- Bibliothèque Paul-O-Trépanier (11, rue Dufferin)
- Hôpital de Granby (205, boul. Leclerc O.)
- Église Saint-Georges (130, rue Principale)
- Parc des Générations (281, rue Denison E.)
- Parc Pelletier (640, rue Principale)

NOUVEAUTÉ La boîte à poésie

Une petite boîte postale a été installée sur certains pianos. Déposez-y poèmes, partitions, chansons et autres textes de votre création. Inspiration soudaine ? Aucun problème ! Papier et crayon seront à votre disposition. Vos créations littéraires serviront pour un projet futur.

Granby Ville rayonnante

VCC

LES RENDEZ-VOUS culturels

Présentés par Desjardins

GRATUIT

12 SPECTACLES EXTÉRIEURS

LA TOURNÉE DES PARCS

Les mardis à 19 h

1er JUILLET
VANESSA BORDUAS
Parc Dubuc · 550, rue Crémazie

15 JUILLET
ÉLÉONORE LAGACÉ
Parc Barré · 700, rue Fréchette

12 AOÛT
BARNEV
Parc Brunet · 640, rue Léger

26 AOÛT
DANIEL BOUCHER
Place Jean-Lapierre · 270, rue Principale

© CAMILLE GLADU-DROUIN

LES BEAUX CONCERTS DE VICTORIA

Les dimanches à 10 h 30
Parc Victoria (73, rue Dufferin)

UNE INVITATION DU Granby Express

6 JUILLET · Harmonie de Granby *Populaire*
13 JUILLET · Ensemble Alkemia : Trio vocal *Concert a capella*
20 JUILLET · Marianne Lambert et Valérie Milot *Classique*
27 JUILLET · Quiet Quintet - Légendes du Hard Bop *Jazz*
3 AOÛT · Buzz Cuivre *Classique*
10 AOÛT · Solstice *Jazz*
17 AOÛT · Montréal Guitare Trio *Musique du monde*
24 AOÛT · Shella-Ann *Folktronik québécois en live looping*

PROGRAMMATION DÉTAILLÉE : vccgranby.org/rdvgranby

VCC Granby

Granby
Ville rayonnante

GRATUIT

OASIS
DE LA RUE PRINCIPALE

11 juillet

Fiesta du monde
Musiques et danses internationales

Microbrasseries d'ici
Dégustations de bières de microbrasseries $

À l'Abordage • Brasse Montagne
Brasserie Dunham • Brouemont
Farnham Ale & Lager
La Ferme Brasserie rurale
Le Sage Brasseur • L'autre Brasserie
Moulin 7 • Robin – Bière Naturelle

12 juillet

Party tropical
DJ, photobooth et spectacle d'Ariane Moffatt (21 h)

Les restos prennent l'air
Soirée de dégustations gastronomiques $

Rue Principale, de Saint-Joseph à Court

Cette section de la rue Principale sera fermée pour la tenue des activités!

Ariane Moffatt

Découvrez la programmation complète au vccgranby.org/oasis

GRATUIT

LA FÊTE NATIONALE DU QUÉBEC À GRANBY

24 JUIN 2025 — PARC DANIEL-JOHNSON

19 H 15

QW4RTZ

20 H 45

KING MELROSE

AVEC LA PARTICIPATION SPÉCIALE DE

VÉRONIQUE CLAVEAU

ACTIVITÉS OFFERTES

- **14 h à 18 h** — Danse en ligne avec Bryan Horner
- **14 h à 19 h** — Maquillage, jeux gonflables et station de jeux Tanuki
- **14 h et 16 h** — Le Cabaret Noir et Blanc : spectacle de cirque
- **15 h** — Prestation chorale Douze en chœur
- **15 h à 17 h** — Omelette géante de Granby (service à 16 h)
- **18 h 30 à 21 h** — Soirée de danse latine avec Madessimo
- **19 h 15** — Début du spectacle sur la scène RapidGaz

FEU D'ARTIFICE À 22 H 15
PRÉSENTÉ PAR Prinoth

Granby Ville rayonnante

VCC GRANBY

POUR PLUS DE DÉTAILS : vccgranby.org/fete-nationale