



*Ce plan n'a aucun caractère officiel et n'a pas de valeur juridique. Il est transmis sous réserve et n'engage en rien la responsabilité de la Ville de Granby et de ses employés(ées), quant à la fiabilité, à l'exactitude et à la mise à jour des données cartographiques.*



Planification et gestion du territoire

Source: Base de données géomatique de la Ville de Granby

## rue Coupland

délimitation des travaux

Date: 2020-09-08



1:5 000

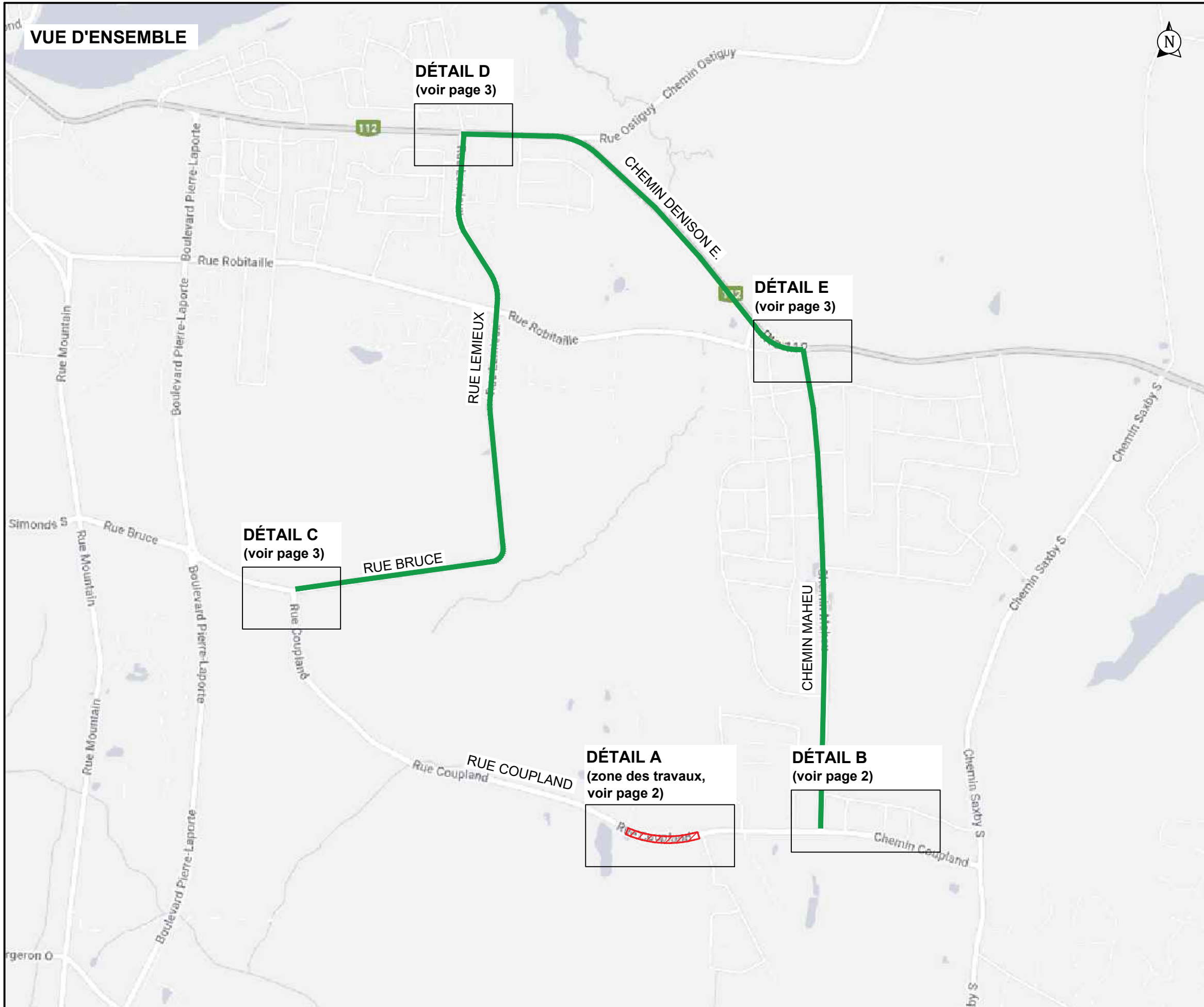

**NOTES:**

La signalisation existante entrant en conflit avec la signalisation de chantier sera masquée. Durée approximative: ± 28 jour(s)

Panneaux de signalisation 750mm x 750mm min.

\* Les panneaux sont de dimension uniforme

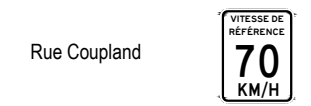

LÉGENDE	Aire de travail	Glissière de béton
	Repères visuels	Atténuateur d'impact niveau TL-2
	Chevron directionnel	Atténuateur d'impact niveau TL-3
	Barricade	Flèche lumineuse
	Panneaux installés	Panneaux à installer

2020-08-19	POUR INSTALLATION	Véronique Lussier, ing. OIQ: 5025285
DATE	STATUT	PAR

**Groupe Signalisation**  
 1 800 821-3828  
 520, rue Pépin  
 Sherbrooke, QC J1L 2Y8  
 CANADA  
 www.groupesignalisation.ca

PRÉPARÉ PAR:  2020-08-20 V. Lussier, ing.	VÉRIFIÉ PAR:   FAIT PAR: MG Hardy
--	---

<b>Rue Coupland - Fermeture complète avec détour</b>	
SITE:	Granby
TRAVAUX:	Réfection de chaussée
CLIENT:	EXCAVATION ST-PIERRE & TREMBLAY
NO. DESSIN:	2020-1020_P001_R00
D.N.:	TLD 010 & 011 mod.
DATE:	19 août 2020
ÉCHELLE:	Aucune
PAGE	1 DE 3